



成田市社会福祉協議会だより

福祉なりた

No.123

事務局

〒286-0017 千葉県成田市赤坂1-3-1
 (成田市保健福祉館内)
 TEL 0476-27-7755 FAX 0476-27-1263
 ■大栄地区センター(成田市保健福祉館大栄分館内)
 TEL 0476-73-2500

ホームページ/メールアドレス

URL <http://www.naritashakyo.or.jp/>
 Eメール office@naritashakyo.or.jp

平成29年度 春の地区敬老会 ちょっと早めに祝福を受けました!

●昭栄地区 ●大須賀地区 ●豊住地区



大正琴の演奏を披露する
あやめ会の皆さん



扇で華やかに! 太極拳成田大栄会の皆さん



みんな
元気いっぱい健康体操!

昭栄地区



郷愁あふれる「南部牛追唄」

大須賀地区



小・中学生のチアダンス

豊住地区



ご夫婦によるダンス!

豊住地区



大須賀地区

ご近所の気の合う友達を誘って参加!

5月と6月に昭栄地区・大須賀地区・豊住地区で地区敬老会が開催されました。ちょっと早めの敬老会でしたが、どの地区でも賑やかで活気にあふれていました。今年度の対象者数は3地区で2,800名を超え、うち合わせて600名以上の方々が出席され大勢の方々から祝福を受けました。

地域の方々から日頃から練習してきた演舞や民謡、ダンス、歌など地域の特色を生かした催し物が数多く披露されました。演芸の合間には、保健推進員の指導のもと健康体操で体をほぐしました。

また豊住地区では、小学校ふれあい参観と地区敬老会を合わせた「豊住ふれあいフェスティバル」を開催し、関係者が協力して手作りの敬老会に笑顔が絶えない一日となりました。

今後の地区敬老会 開催予定

地区敬老会の開催についてお知らせします。

【対象】平成29年9月15日現在で満70歳以上の方



※詳しい内容はハガキなどでお知らせします。

開催日時	地区名	会場
9月 17日(日) 10:00~	成田	国際文化会館
9月 17日(日) 10:00~	吾妻・はなのき台	保健福祉館
9月 24日(日) 10:00~	加良部	西中学校体育館
10月 7日(土) 9:00~	大利根	下総みどり学園体育館
	小御門	
10月 7日(土) 10:00~	中台	中台中学校体育館
10月 8日(日) 10:00~	中郷	中郷運動施設体育館
10月 9日(月・祝) 10:00~	公津	西中学校体育館
10月 21日(土) 11:30~	玉造	保健福祉館
10月 22日(日) 10:00~	久住	久住中学校体育館
	遠山	遠山中学校体育館
10月 29日(日) 11:00~	橋賀台	保健福祉館
11月 11日(土) 10:00~	八生	八生小学校体育館



あなたの困りごと、思い切って相談してみませんか

暮らしサポート成田では、経済的な困りごとや、生活上での様々な不安について相談をお受けしています。
(成田市にお住まいの方で、生活保護を受けていない方が対象となります)

相談をすることはとても勇気がいることです。しかし、一人で悩んでいるよりも解決に近づくことは多いと思います。
たとえば、次の中で当てはまるものはありますか…

- 仕事が見つからない
- 家賃が払えない
- 不安定な仕事で収入が少ない
- 借金の返済が多く、今の収入では生活が苦しい
- ずっと働いていないが何かやらなくてはいけないと思っている
- 家族が引きこもりがちで将来が不安



●暮らしサポート成田で支援をした例です

Aさんの場合 就職をサポート

Aさんは派遣社員として働いています。派遣先では、日によって「午後2時で帰ってください」などと言われ、収入が不安定で毎月の生活費が不足しています。



安定した収入を得るために転職を考えました。話を聞くとAさんには他にやりたい職種がありました。

仕事の情報提供を行い、履歴書の志望動機を一緒に考えるなど早期に仕事が決まるように支援を行い、希望の仕事に就くことができました。

Bさんの場合 再就職活動中の家賃をサポート

Bさんは骨折で2か月働けなかったことにより生活が苦しくなりました。体調が回復し次の仕事を探しましたが見つからず、家賃の支払いができなくなりました。

ハローワークで暮らしサポート成田を紹介されました。住居確保給付金の要件を満たしていたので申請し、3か月の家賃の補助が決定しました。



ハローワークでの定期的な支援を受けて就職が決まりました。(家賃補助には上限額があります。また年齢要件もありますので、お問い合わせください。)

Cさんの場合 お金の問題をサポート

Cさんは会社員で单身生活をしていますが、借金が多く不安を抱えていました。別居している母親から相談があり、訪問をして話を聞きました。



法テラスに相談し債務整理を検討することになりました。給与明細やレシートなどの資料をまとめて弁護士に提出する手伝いをしました。

債務整理をすることにより負担が軽くなり、仕事に集中することができるようになりました。

ご相談・お問合せ

暮らしサポート成田

☎0476-20-3399 ☎0476-23-3300
E-mail: kurashi-narita@grace.ocn.ne.jp

【受付時間】月～金/8:30～17:15(※祝日・年末年始を除く)
【場所】成田市花崎町736-62 成田市商工会館 1階
【交通】JR成田駅、京成成田駅より徒歩約5分

日常生活自立支援事業とは?

支援員の定期的な訪問により、福祉サービスを利用するお手伝いや日常的な金銭管理をお手伝いすることで、高齢者や障がい者の方々が住み慣れた地域で生活できるように支援する事業です。

次のようなことでお困りの方はぜひご相談ください(☎0476-27-7755)。

- 郵便物の内容がわからない。
- 身体の具合が悪く、自分で金融機関までお金を引き出しに行くことがむずかしい。
- お金が入るといつべんに使ってしまう、いつも月末の生活費に困ってしまう。
- 年金証書や通帳をどこにしまったか忘れてしまう。



財産管理サービス、財産保全サービスを利用して、安心して日常生活を送ることができます。利用料が月会費300円、保全サービスはさらに月250円、別途支援時間1時間当たり1,000円かかります(生活保護世帯は無料)。

- 【財産管理サービス】 公共料金等の支払いや通帳から生活費の払い出し等、毎日の暮らしをお手伝いします。
- 【財産保全サービス】 金融機関の貸金庫に大切な書類(証書や契約書)や印鑑などをお預かりします。

利用者の声!



通帳を社協で預かってもらい、月2回金融機関への同行支援と家計管理の相談をすることで、公共料金も月々きちんと支払えるようになり、生活がやっていけるようになった。無駄遣いをしなくなり、心配ごと減って気持ちも楽になった。

平日午後限定サービス 面倒な手続きなどは一切ありません

お出かけ(生活支援)GOGO(午後)のサービス始めます!

- 高齢者の外出(困りごと)をサポートします!
- ドアからドアで対応します。
お安くても安心ヘルパー資格者が丁寧に対応します。
- 1回/1時間 1,500円
3人で利用すれば1人500円の安さで楽しさは倍増!
利用者特典: 6回利用していただきますと、サービスポイントで500円割引します。

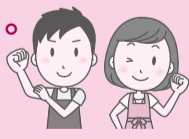

買い物(代行含む)、銀行、郵便局、外食、床屋等 外出時のお手伝い

ちょっとした困りごと(電球交換、灯油、ゴミ捨て等)がありましたらご相談ください。

24時間365日受付(営業)しています。
※通常業務の間に対応しますので、希望に添えない場合があります。

お気軽にお電話ください!

予約直通 ☎080-9454-8886

福祉タクシー・介護保険付

一般社団法人 **ハッピーハート成田**

成田市飯仲36-21 TEL:0476-36-8886 FAX:0476-36-8564



自宅ですぐに髪のお手入れ訪問美容サービス

高齢、障がい、病気やケガ、また育児等で自由に外出できない方におすすめ!



美容福祉師、ヘルパー2級

※訪問中は電話に出られない場合もあります。留守番電話に伝言頂ければ、こちらよりご連絡致します。

お気軽にお電話ください
訪問美容室ミエ
NPO法人全国介護美容福祉協会認定
☎090-6488-6282
訪問美容室ミエ 検索

恵 megumi ガセリ菌SP株ヨーグルト



ドリンクタイプ100g

機能性表示食品
(届出番号A48)届出表示本品には、ガセリ菌SP株が含まれます。ガセリ菌SP株には、内臓脂肪を減らす機能があることが報告されています。

機能性関与成分
ガセリ菌SP株
食生活は、主食、主菜、副菜を基本に、食事のバランスを。本品は疾病の診断、治療、予防を目的としたものではありません。

成田雪販商事株式会社

代表取締役 佐野田 邦宏
成田市橋賀台1-46-1

☎0476-27-2161

成田市社会福祉協議会の 決算・予算

についてお知らせします

◆ 社協の財源は、市民の皆様を支えられています ◆

《主な財源》

- ①市民の皆様には社協会員になって収めていただく会費や寄附金
- ②赤い羽根共同募金の配分金 ③行政等からの補助・受託・助成金
- ④事業収入・その他

平成28年度決算 社会福祉事業区分・公益事業区分

社会福祉事業区分決算総額	211,483,833円
公益事業区分決算総額	20,245,376円
社協決算総額	231,729,209円

収入	単位:円	支出	単位:円
会費	9,861,900	法人運営事業	83,200,551
寄附金	3,251,366	調査研究企画事業	425,289
補助金	87,319,905	普及宣伝事業	603,376
共同募金配分金	12,964,057	地域福祉活動推進事業	16,121,971
受託金	92,391,457	心配ごと相談所事業	355,008
貸付償還金	1,306,000	共同募金配分金事業	13,476,027
事業収入	3,457,914	在宅福祉サービス事業	12,269,059
助成金	182,000	福祉サービス利用援助事業	1,713,700
受取利息	118,302	社会福祉金庫設置事業	1,623,500
その他の収入	1,467,470	資金貸付事業	3,014,562
積立資産取崩	7,600,000	受託事業	68,200,981
前期繰越金	11,808,838	保健福祉館管理事業	20,245,376
合計	231,729,209	合計	221,249,400
		次期繰越金	10,479,809

平成29年度予算 社会福祉事業区分・公益事業区分

社会福祉事業区分予算総額	219,676,000円
公益事業区分予算総額	21,558,000円
社協予算総額	241,234,000円

収入	単位:円	支出	単位:円
会費	10,125,000	法人運営事業	87,984,000
寄附金	3,549,000	調査研究企画事業	903,000
補助金	94,045,000	普及宣伝事業	1,028,000
共同募金配分金	12,935,000	地域福祉活動推進事業	20,227,000
受託金	98,476,000	心配ごと相談所事業	604,000
貸付償還金	1,132,000	共同募金配分金事業	13,625,000
事業収入	3,750,000	在宅福祉サービス事業	14,839,000
助成金	146,000	福祉サービス利用援助事業	1,926,000
受取利息	17,000	社会福祉金庫設置事業	2,639,000
その他の収入	1,281,000	資金貸付事業	3,124,000
積立資産取崩	6,600,000	受託事業	72,777,000
前期繰越金	9,178,000	保健福祉館管理事業	21,558,000
合計	241,234,000	合計	241,234,000

輝いている 元気人①

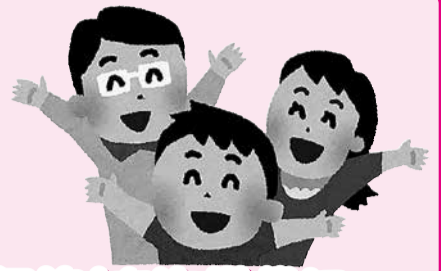

～伝統文化「伊能歌舞伎」を次世代に～



伊能歌舞伎保存会 会長
ねとう まさあき
根藤 正昭さん(78歳)

今回は、34年ぶりに伊能歌舞伎を復活させ、成田の誇りとして伝統文化を守り続けている元気人を紹介します。

根藤さんは、地元伊能で畳店を営んでいます。若い頃は地域の青年団に入り、積極的に地域の行事にも参加してきました。当時、男子は青年団に入ると地域の祭礼などで歌舞伎やお囃子をするなど、大切な役割がありました。そのような青年団活動が歌舞伎を始めのきっかけでした。

根藤さんの歌舞伎初舞台は青年団に入った間もなくの19歳の時でした。初舞台の印象についてお聞きすると「当時は、地域の青年団に入ったら当たり前のように歌舞伎を始めて、恥ずかしいという気持ちはなく、無我夢中でした。」とのこと。

毎年4月に行う3日間の大須賀大神例大祭は、子どもから大人までがそれはそれは楽しみにしていたもので、親戚の人も呼び合うほどの昭和30年ごろまでは町いちばんの賑やかな行事でした。例大祭は「伊能のおあそび」とも呼ばれ、大衆でもっとも人出が多く近隣の学校もこの期間は休みとなったほどでした。この祭礼は伊能1区から4区までが年番で当番となり、祭り行列や神楽の奉納、歌舞伎、ヤブサメなどが行われていました。



演目:奥州安達原二段目 文治住家の場より

伊能歌舞伎は大須賀大神の境内に大鳥居が建てられた1697年(元禄10年)頃に奉納芝居としてはじまったと言われています。そこで披露される歌舞伎は地域住民が歌舞伎役者になりきって行う「地芝居」で、暮れから正月にかけ演目の選定や役を決めるなど準備も大変でした。宿(ヤド)と呼ばれる家で深夜まで稽古に励み、祭礼が間近になるとお囃子と音合わせをするなど忙しいものでした。

伝統の伊能歌舞伎は昭和36年に千葉県無形民俗文化財に指定されるなど盛んに行われていましたが、火災で衣装や道具を焼失したことで、昭和40年の公演を最後に途絶えていました。しかし、平成10年に住民の熱い思いで町おこしの気運が高まり保存会を結成。翌11年には大勢の観客を前に34年ぶりに大須賀神社で復活公演を果たしました。



演目:佐倉義民伝 甚平渡しの場より

現在は男性28人が伝統を守り、4月の奉納芝居と11月の定期公演を中心に活動を続けていますが、メンバーの平均年齢は73歳。当初の若者たちが盛り上げていた頃とは異なり、

次の担い手の発掘に苦労している状況にあります。また、公演のために衣装を借りたり、指導者を呼んだりすると多額の費用がかかることも大きな課題となっています。これからも子ども達に芝居の楽しさを教えながら、後継者の育成に努め、成田の伝統文化としていつまでも守り続けていきたいと思っています。

会員となって成田市の地域福祉を支えてください 「特別賛助会員・特別会員加入」のお願い

社会福祉協議会では、7月1日から、特別賛助会員(法人・医療機関等)および特別会員(施設・団体)の募集を開始いたします。法人、企業や団体などの皆様、ぜひご協力くださいますようお願い申し上げます。

会費(年額)は

- 《特別会費》一口 5,000円(施設・団体)
- 《特別賛助会費》一口 10,000円(法人・お店等)
- ※会費は何口でもお申し込みいただけます。



会員への加入方法は

- ◆ 特別会員 □ 各会員ともに、郵便局の振込用紙でお振込み、
- ◆ 特別賛助会員 □ または社会福祉協議会事務局へお持ちください。

会費は主に次のような事業の財源となります

- 地区社協の活動推進 ● 福祉団体への助成
- 社会福祉大会開催 ● ボランティア講座の開催

※特別会員、特別賛助会員(5,000円を超えるご協力)については、税法上の優遇措置があります。

- (1)個人の場合…所得税にかかる「寄附金控除」の対象になります。(所得税法第78条)
- (2)法人の場合…一般の寄附金とは別枠で損金の額に算入することができます。(法人税法第37条)

Information [お知らせ]

「夏休みの子ども会行事」に助成金

市民や企業の皆様から寄せられた赤い羽根共同募金より、子ども会行事へ助成を行います。

- 【助成対象】7月1日(土)～8月31日(木)の期間に行われる子ども会行事
- 【助成金額】行事に参加した小学生1人につき、200円(1回限り)
- 【申請方法】行事終了後、9月29日(金)までに、主催者が参加者名簿と印鑑を持参のうえ、お越しください。
- 【問合せ】社会福祉協議会 ☎0476-27-7755
※月～金 8:30～17:15



あたたかい善意ありがとうございます

平成29年4月1日～平成29年6月15日(敬称略・順不同)

一般寄付《寄付金》

- ◆アナック歌謡塾
- ◆成田市フォークダンス協会
- ◆成田市歌謡連盟
- ◆静香流吟詠会
- ◆国際医療福祉大学成田看護学部
- ◆2016年度「経済の仕組み(NS)」受講生一同
- ◆榎本 殖利
- ◆TDK労働組合・TDK(株)
- ◆(有)フラワーショップ サクマ
- ◆(株)マルエツ



成田市フォークダンス協会

善意銀行《寄付金》

- ◆明るい社会づくり成田市推進協議会
- ◆千葉県退職公務員連盟印鑑支部(成田地区)/タオル170枚

善意銀行《物品》

ひきこもり家族交流会 第2回

参加無料

同じ気持ちを語り合いましょ
今回は家庭内で共に「ありがとう」を言える環境づくりがテーマ



- 【日時】8月18日(金) 13:00～15:30
- 【申込み】不要
- 【会場】保健福祉館
- 【参加対象】ひきこもっている人の家族
- 【問合せ】暮らしサポート成田 ☎0476-20-3399

子育て応援セミナー

参加者募集!

子育てにおける子どもの安全確保と事故予防

～未来をつくる子どものために知っておきたいこと～

子どもの安全を確保するための注意点や事故が起きてしまった際の対応の仕方を学び身に付けます。

参加無料

- 【日時】8月30日(水) 10:00～12:00
- 【会場】保健福祉館 多目的ホール
- 【講師】成田国際福祉専門学校 保育士科 平山 紀子先生
- 【対象】市民在住の子育て支援に興味のある方、なりたファミリー・サポート・センター協力会員
- 【定員】30名(先着順)
- 【申込締切】8月22日(火)
- 【申込み・問合せ】社会福祉協議会 なりたファミリー・サポート・センター ☎0476-27-8010(月～金9:00～17:00)



参加者・ボランティア募集!

夏休み子どもふれあいサロン

参加無料

- 【日時】7月29日(土) 11:00～15:00(受付10:30～)
- 【会場】保健福祉館 多目的ホール
- 【参加対象】特別支援学校や市内小・中学校の特別支援学級、障がい者施設等に通学・通所している子ども(障がいを持たない子どもも参加できます)

【ボランティア対象】児童福祉や障がい者福祉等の社会福祉学を専攻している学生やボランティア活動に関心がある方。

- 【内容】軽スポーツ・ゲーム
- 【定員】20名(先着順)
- 【持ち物】昼食(軽食程度で食中毒対応を願います)、飲み物、動きやすい服装、タオル、運動靴



- 【締切】7月21日(金)まで
- 【申込み・問合せ】社会福祉協議会 ☎0476-27-7755
- 【ボランティア申込先】ボランティアセンター ☎0476-27-8010

夏休みボランティアスクール

小学生参加者募集!

福祉にかかわる“ピクトグラム”を学ぼう

- 【日時】7月24日(月) 10:00～12:00
- 【内容】福祉マークについて学びます
- 【定員】40名(先着順)
- ※ピクトグラムとは?
目で見て分かる絵文字のこと

介助犬について学ぼう

- 【参加無料】介助犬と障がいのある方の生活について学びます。
- 【日時】7月24日(月) 13:30～15:30
- 【内容】訓練犬またはPR犬1頭がデモンストレーションを行います
- 【定員】60名(先着順)

- 【会場】保健福祉館 多目的ホール
- 【対象】市内在住の小学生(親子参加可)
- 【申込み・問合せ】社会福祉協議会ボランティアセンター ☎0476-27-8010(月～金 9:00～17:00)

7/15(土)～17(日) 七五三 新作衣裳フェア

前撮り + 秋のお出かけ 全てセットになった超お得なプラン。

スペシャルプラン

お出かけと和装は、前撮りと一緒にお撮りください!

男児(3～7歳)	25,000円～
女児(3歳)	31,000円～
女児(5～7歳)	41,000円～

前撮り + お出かけ

前撮り: 衣装2着(和洋)、ヘアメイク(女児)、着付、写真6切2枚

お出かけ: 衣装1着(和)、ヘアメイク(女児)、着付、写真6切2枚

さらに千歳輪プレゼント

総合レンタル衣裳専門店 **有さわだ貸衣裳店** プライダルアビエ

成田店 TEL.0476-26-2299(代) ☎予約優先

営業時間 AM9:00～PM6:00 定休日 第3火曜日 成田市公津の杜1-2-9 FUJIBUILDING

http://www.habiller.co.jp

ゆったり夏の収穫の夏

採れたての野菜でお昼ごはんを作っています。

今年のゆったり農園は、さやえんどうの収穫から始まりました

無農薬の ゆったり野菜がいっぱい!(昨年)

生活相談員急募! (契約社員) 【仕事内容】ケアマネジャー、利用者、家族との相談、連絡業務、デイサービスでの介護、送迎業務

【勤務時間】8:30～17:30 【待遇】各種保険・賞与あり 委細面談

http://www.yuttari.biz

ゆったり文化村

運営:有限会社 洛陽堂

成田デイサービスセンター TEL0476-37-5500

イオンモール成田前 ミニストップ脇 成田市土屋字山ノ崎712-2

お気軽に電話ください!

成田市消防本部認定 患者等搬送事業者 第1号

介護タクシー 成田なりたケアステーション

車椅子のまま、寝たきりの方もストレッチャーで乗車可能です。

0476-28-1118

電機効率UP! アレルギー対策にもおすすめ

エアコンクリーニングでさわやかな空気

カビやニオイを徹底除去!

お気軽にご相談ください

おそうじ本舗 成田土屋店

お見積り無料

0120-455-035

受付 8:00～20:00

おそうじ本舗 成田土屋店 検索

「新鮮まぐろ丼」が自慢の店

千葉テレビで話題になったお店です!

★まぐろ丼 税込900円
★定食 税込1,000円～

宗吾霊堂参拝後どうぞお立ち寄りください!

成田市宗吾3-565-1(宗吾霊堂前)

食堂 まぐろや

11:30～15:00 年中無休(売り切れ次第閉店有)

0476-33-3385

編集後記

新緑の木々に心地よい風が吹く季節も過ぎ暑い夏がやってきました。朝夕の通勤時に若い人から高齢の方までジョギングやウォーキングをしている姿をよく見かけます。暑さ厳しい季節になりましたので、涼しい時間帯を選んだり、水分を摂るなどの対策で自分に合った無理のない運動に心がけていただきたいと思います。

広報担当 N.T