

事務局

〒286-0017 千葉県成田市赤坂1-3-1

(成田市保健福祉館内)

TEL 0476-27-7755 FAX 0476-27-1263

■大栄地区センター(成田市保健福祉館大栄分館内)

TEL 0476-73-2500

ホームページ/メールアドレス

URL <http://www.naritashakyo.or.jp/>

Eメール office@naritashakyo.or.jp

No.125

成田市社会福祉協議会だより

福祉なりた

平成30年で社会福祉法人化 50年を迎えます



「敬老会」の様子(国際文化会館にて)



「手話講習会」の様子



平成9年 移送サービス事業開始



平成14年 子育てサポート隊発足

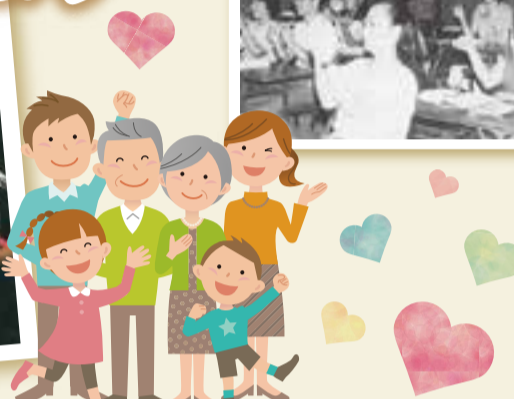

成田市社協は昭和43年10月28日に社会福祉法人として認可を受け、以後長年にわたり市民とともに地域福祉の推進に取り組んでいます。

今後も地域に根ざした心豊かな社会福祉の実現のために邁進していきたくと思います。皆様の一層のご理解とご協力をお願いいたします。



ピアノの演奏に合わせて楽しく体操♪

平成14年 介護予防教室(音楽療法)



昭和47年 「なりた社福」創刊号

成田市社協の主な活動の歴史

昭和43年	・社会福祉法人として認可を受ける
昭和47年	・「なりた社福」第1号創刊(現:福祉なりた)
	・心配ごと相談所開設
昭和55年	・酒害相談開設(現:アルコール依存相談)
昭和61年	・第1回 成田市社会福祉大会
●●●●●●●●●● 昭和から平成へ ●●●●●●●●●●	
平成 7年	・地域福祉活動計画策定
平成 9年	・移送サービス事業開始
平成12年	・成田おたすけ隊発足
	・介護保険事業「居宅介護支援事業」
	「訪問介護事業」開始
平成14年	・保健福祉館開館に伴い事務所移転
	・子育てサポート隊発足
	・ニュータウン在宅介護支援センター開設
	・介護予防教室事業開始
	・精神障害者小規模授産施設
	「あじさい工房」運営開始
	・ボランティアセンター発足
平成18年	・成田市・下総町・大栄町 社会福祉協議会合併
平成19年	・なりたファミリー・サポート・センター開設
平成22年	・福祉用具貸出開始
平成27年	・成田商工会館内に「暮らしサポート成田」開設

新春を迎えて



社会福祉法人 成田市社会福祉協議会 会長 青木 偉年

新年あけましておめでとうございませう。皆様方には素晴らしい新春をお迎えのこととお慶び申し上げます。

昨年中は市行政はじめ民生委員の皆様、地区社協の皆様、福祉団体、ボランティア団体の皆様、個人のボランティアの皆様、そして多くの会員の皆様に多大なるご支援を戴き厚く御礼申し上げます。

成田市社会福祉協議会では、将来を担う子ども達や高齢の方、障がいのある方、生活にお困りの方など、援助を必要とする方々が地域で安心して暮らしている社会を目指し「誰もが安心して暮らせる交流と温もりのある福祉のまち成田」を理念として、多くの皆様のご支援を戴きながら福祉活動を続けております。

各地区で開催されています敬老会も6回を数え、昨年は70歳以上の方1万9700名を超える方にご案内し、15の会場にて4658名の方のご出席をいただき、各地区それぞれ特徴ある催しにより楽しい雰囲気の中で盛大に行われました。今年もよりお楽しみいただける敬老会を目指し努力してまいります。

市内16地区の社会福祉協議会活動も地域に結びついた様々な活動に取り組みしておりますが、高齢者施策として「ふれあいいきいきサロン」、「ふれあいいいきサロン」の孤立化や認知症の予防などに取り組んでおります。また、市内

で急増している特殊詐欺(振り込め詐欺)につきましても成田警察署と共に注意を喚起し被害に遭われないように繰り返し声掛けを行っております。

生活支援事業としましては、様々な事情で生活にお困りの方には生活の相談や就職についての相談窓口として「暮らしサポート成田」を開設し個別の相談に乗っております。

ボランティア活動支援事業としましては、市民の皆様が福祉活動に積極的に参加いただけるよう「手話講座」、「精神障がい者ピアサポーター養成講座」、「子育て支援ボランティア養成講座」など様々な講座を開催しております。引き続き今年もさらに充実した内容で実施してまいりますので、皆様のご参加をお待ちしております。

昨年は、マスコミ等で子ども達の悲しい事件が多く取り上げられておりました。子ども達を守るのも地域の私達の大きな使命であると思っております。子ども達の登下校時に子ども達の通る道に少しだけ目を向けて下さい。この見守りが子ども達の安全に大きく寄与します。子ども達の安全は地域で取り組み、子ども達の健全な成長を見守ってまいります。

成田市社会福祉協議会では本年も職員一同研鑽を積み、皆様のご期待にそえるよう努力してまいります。本年も本会の活動にご理解とご協力をお願い申し上げます。



地区敬老会



地域の70歳以上を対象に昨年は16地区15会場で、地区敬老会が盛大に開催されました。

春に会場の都合で早めの敬老会を行った地区がありましたが、秋に開催した地区敬老会合わせて4,658名の出席者があり、歌あり、踊りあり盛りだくさんのプログラムに笑顔いっぱいの楽しい敬老会になりました。

成田地区



成田山新勝寺雅楽部の演奏

吾妻・はなのき台地区



4人の友人による津軽三味線

加良部地区



演芸の間に肩を上げてリラックス

中郷地区



お揃いのはっぴでスコップ三味線

久住地区



笑涯劇団の皆さんによる演劇

中台地区



成田国際高校の生徒による琴演奏

地区社協活動紹介

～ふれあい訪問等サービス～



地区社協では、民生委員や地区社協役員を中心に在宅のひとり暮らしの高齢者に対し、ふれあい活動や安否確認などを行うことを目的に会食会や弁当の配食を行っています。

地域の実情に合わせ支援の内容は異なりますが、手づくり弁当を作り続けて地域の高齢者を見守っている2つの地区を紹介します。

●中郷地区

中郷グループは手作り弁当を作り続けて今年で29年目になります。メンバーは、元民生委員や保健推進員、ボランティアなど、合わせて10名が2班に分かれ調理から盛り付けまで分担制で手際よく作られています。メニューを決める時には、彩りや季節感、減塩に心がけているそうです。この日のおすすめは柿入りポテトサラダでおいしく出来上がりました。

お弁当には絵や献立を書いた上紙を添えるなど、スタッフの心遣いが感じられました。



●豊住地区

とよすみボランティアグループによる弁当作りは、年4回(10月、11月、2月、3月)。午後から集まって料理を始め、夕方5時に民生委員を通じて届けられます。

4班に分かれ毎回工夫した献立の全6品から7品を提供して大変喜ばれています。上紙の句や絵も手書きになっており、毎回好評をいただいています。



「福祉なりた」の 広告募集!!

【発行部数】45,000部(市内全域に新聞折込)
【サイズ】1枚 縦 87ミリ×横 58ミリ
【広告料】カラー…1枚 9,000円(税込)
2色…1枚 7,000円(税込)
★年間掲載(年4回)で1割引

掲載希望は下記までお問い合わせください
☎0476-27-7755
成田市社会福祉協議会

お陰様で5周年を迎えました

本年も地域福祉に貢献できるよう社員一同「ご利用者様、ご家族様の思いに傾聴し、ご意思を尊重し」精一杯頑張らせて参ります。

お得情報を2つ♪

お困り事ありませんか?
地域最安値! 介護度1~5の利用者様に朗報!
●定期的に通院(透析・リハビリ等)のお客様に地域最安値でご支援いたします。(1km)250円+乗車介助104円で送迎いたします。(最低2kmの契約)
●低価格でも安心のサービス(ヘルパー資格者が丁寧に対応)
●福祉タクシー券利用できます。

プライベート看護 見積り無料
看護の悩みをひとりで抱え込んでいませんか? 入院中の外出や外泊時に看護師が同行してお手伝いいたします。

お問い合わせ(24時間365日受付)
☎080-9454-8886
福祉タクシー・介護保険付
一般社団法人 **ハッピーハート** 成田店
成田市飯仲36-21 ☎0476-36-8886

personality & harmony カワイ音楽教室

～子どもと大人のための音楽教室～

成田ニュータウン教室
・ピアノコース (4歳～大人)
・リトミックコース (1歳～4歳)
成田上町教室
・ピアノ教室 (4歳～大人)
◎成田ニュータウン教室 成田市橋賀台1-44-4
◎成田上町教室 成田市上町864-4

【問合せ】千葉事務所 カワイ音楽教室 検索
☎0120-041-503
なりた ゆきはん
成田雪販商事(株) 代表取締役 佐野田 邦宏
成田市橋賀台1-46-1 ☎0476-27-2161

自宅ですぐに髪のお手入れ 訪問 美容サービス

高齢、障がい、病気やケガ、また育児等で自由に外出できない方におすすめ!

デイサービス施設 多数専属訪問中!

パーマ、カラーも 承ります! *
眉カット等のサービス有!

美容福祉師、ヘルパー2級
※訪問中は電話に出られない場合もあります。留守番電話に伝言頂ければ、こちらよりご連絡致します。

お気軽にお電話ください
訪問 *美容室ミエ
NPO法人全国介護
理美容福祉協会認定
☎090-6488-6282
訪問美容室ミエ 検索

第21回 成田市社会福祉大会

社会福祉協議会では、永年にわたり社会福祉推進活動に寄与貢献された方々を表彰し、敬意と感謝の意を表するとともに、地域住民がお互いに支え合い、だれもが安心して暮らせる地域づくりを推進していくことを目的として社会福祉大会を開催します。



- 日時** 平成30年1月27日(土) 13:30~16:00
- 場所** 成田市保健福祉館多目的ホール(成田市赤坂1-3-1)
- 参加費** 無料
- 問合せ** 社会福祉協議会 ☎0476-27-7755

第1部 表彰式 13:30~14:15

成田市社会福祉協議会会長表彰、感謝状贈呈
小・中学生福祉標語・作文コンクール入賞者賞状贈呈
最優秀作文の発表

第2部 福祉講演会 14:30~16:00

「あきらめない心」

20歳のときにバイク事故で右手を失いましたが、看護師になるという夢をあきらめずに、日々努力されました。病院での仕事を続けながら、競泳日本代表として2度のパラリンピックに出場し活躍されました。多くの困難を乗り越えてきた伊藤先生に「あきらめない心」と題してお話していただきます。



日本初の義手の看護師
いとう まなみ
伊藤 真波さん



地域のだれもが立ち寄れる カフェが開催されています。

認知症の人やその家族、地域住民など誰もが気軽に出会い、集う場所が市内にいくつかできています。その中の3ヶ所を紹介します。

月1回を目安に活動し、それぞれのカフェに特徴がありますので、ぜひ一度足を運んではいかがでしょうか。

さくらカフェ 季節感のある催しや体操など気軽に参加できる楽しい場所です。

- 【日時】** 毎月第2日曜日 13:30~15:00
- 【参加費】** 100円(飲み物・菓子代) ※予約不要
- 【場所】** 成田市本三里塚226-1
セントアンナナーシングホーム(デイケアセンター)
- 【問合せ】** 成田市中央包括支援センター ☎0476-35-6081
- 【カフェスタッフより】** 三里塚は桜の木が多いことから名づけました。みんなの憩いの場として利用してください。

お散歩カフェ 誰もが参加できる情報交換会、勉強会等を企画しています。

- 【日時】** 毎月第2土曜日 13:30~15:30
- 【参加費】** 100円(飲み物・菓子代)
- 【場所】** 新町デイサービスセンター 玲光苑
- 【申込み・問合せ】**
社会福祉法人豊立会 新町デイサービスセンター 玲光苑
成田市西部南地域包括支援センター ☎0476-23-7158
- 【カフェスタッフより】** つながりを感じながら心安らぐ場所として気軽に利用してください。

あい愛オレンジカフェ オレンジ体操とお茶会♪

- 【日時】** 毎月第3水曜日 13:30~16:00
- 【参加費】** 100円(飲み物・菓子代)
- 【場所】** 男女共同参画センター
(ボンベルタアネックス館B棟2階)
- 【問合せ】** NPO法人あい愛
☎0476-35-6360
- 【カフェスタッフより】** お気軽にお越しください。楽しい体操の様子



輝いている 元気人 ⑨



～人形劇で子どもたちに夢をつむいで～



ボランティアグループ
いとぐるま 代表
ふくしま さちこ
福島 祥子さん

今回は、保健福祉館オープン当初から多くの子どもたちやお母さんたちと触れ合い、子育て支援を続けている元気人を紹介します。

福島さんは、子育て中に家族と一緒に観た人形劇に感動したことがきっかけで、子育て支援にかかわる活動をはじめました。

当時私が観た人形劇は、大舞台で劇団の人たちが演じていたものではなく、小さな部屋で数人のボランティアさんが手づくりで活動をしていました。そこで観た人形の動きや言葉に「人形の力ってすばらしいなあ」と感動して帰宅したことを覚えています。その後、自分たちの身の回りにあるものを使って作った温かみのある人形で「子どもたちを喜ばせたい」と、人形劇のサークルを立ち上げ、近隣の幼稚園や保育園に出向いて手作りの人形劇で20年ほど活動を続けてきました。

長く活動する中で子育て支援には、子育て中のお父さんやお母さんと一緒に活動することが必要と考え、今までの人形劇での経験を活かし、平成12年にボランティアグループいとぐるまとして新たに活動をはじめました。いとぐるまとは、「楽しい夢をつむいでいくいとぐるま」という意味が込められています。「この活動をもっと地域に広げたい」と思っていたところに、「保健福祉館のちびっこ広場で活動してみませんか」と声をかけていただき、オープン当初からずっと活動しています。



保健福祉館ちびっこ広場での活動の様子

保健福祉館のボランティア活動は月2回程度で、未就園児を対象として人形劇、紙芝居、季節の工作などを行っています。毎回たくさんの親子が参加してくれ人気を呼んでいます。いつでも誰でも来られる場所にしたいということを目指していた私たちには、ちびっこ広場はとても良い環境です。

いとぐるまは、折り紙づくりも定評があり壁面にはいつもかわいい飾り付けがしています。市の観光キャラクターのうなりくんの折り方も考案しました。

今後もいとぐるまのような活動が地域にも広がり、みんなで子育ての手助けができるようになっていくとうれしく思います。



折り紙で作ったうなりくん

おめでとうございます

11月14日千葉県文化会館において「第67回千葉県社会福祉大会」が行われました。

社会福祉事業に貢献された功績により次の方々表彰されました。

民生委員・児童委員功労者表彰

飯泉 陽子、遠藤 信孝、新井 一男、伊藤 美智子、島田 静、藤江 浩、菅野 芳子、櫻井 美恵子、根本 正昭、印宮 昭夫、片山 武、佐藤 勇、川島 光江、藤崎 曙、飯嶋 正義、仲村 忠、栗山 英雄、根本 榮子、遠藤 修平、石井 博子、椎名 崇子、吉田 喜代子、木内 美栄子、藤崎 純也、菅沢 まゆみ、佐々木 順子

社会福祉施設・団体関係役員表彰

鈴木 真希子、石田 恒太、木川 雅央、池谷 勝之、高橋 希代子、鶴澤 美津子

(敬称略・順不同)



Information [お知らせ]

養成講座のお知らせ [会場]保健福祉館 **無料**

■発達障がい支援ボランティア養成講座

開催日	時間	内容
1 2月26日(月)	13:30~17:00	発達障害の生き辛さに寄り添うためには？ 信頼関係を築くには？ コミュニケーション力を高める演習 東京都成人発達障害当事者会 代表 冠地情氏

【定員】40人 【参加費】無料 【申込み締切】2月21日(水)
【申込み先】ボランティアセンター ☎0476-27-8010

■生きづらさを抱えた方を応援するサポーター養成講座

開催日	時間	内容
1 3月12日(月)	13:30~15:30	依存症を知る 千葉県精神保健福祉センター 調査研究課長 今津寿人氏 上席精神保健福祉相談員 石田恵美氏
2 3月13日(火)	13:00~15:00	性別はもう2つでは語れない NPO法人 Medical G Link 理事長 鈴木麻斗氏
3	15:10~17:10	当事者のニーズを考える(当事者活動の実践から) ひきこもり当事者グループ「ひき校」in横浜 代表 割田大悟氏

【定員】40人 【参加費】無料 【申込み締切】3月7日(水)
【申込み先】ボランティアセンター ☎0476-27-8010

■引きこもりを社会に繋げるミニ講座

開催日	時間	内容
1 2月27日(火)	13:30~16:30	家族会や家庭内傾聴について M.Tネットワーク 代表 土佐実也恵氏 引きこもり経験者から家族や支援者へのメッセージ ひきこもり当事者グループ「ひき校」in横浜 代表 割田大悟氏

【参加対象】引きこもっている人の家族、支援従事者等
【定員】20人 【参加費】無料 ※申込み不要
【問合せ】暮らしサポート成田 ☎0476-20-3399

成田市社会福祉協議会 非常勤職員 移送サービスドライバー募集!

介護保険制度の認定を受けている方や障害者手帳を持っている方で、歩行が困難なため公共機関の利用が難しい方を医療機関等に送迎する仕事です。

【募集人員】若干名 【時給】990円(交通費別途支給)
【資格】65歳未満で普通免許所持者かつ過去2年間に免許停止処分を受けてない方。(2種免許所持なお可)
【勤務時間】月曜日から土曜日の8:30~17:00の数時間(週に2~3日程度)
【応募方法】履歴書(写真添付)を下記へ送付かご持参下さい。
〒286-0017 成田市赤坂1-3-1 成田市社会福祉協議会
【応募締切】2月16日(金) ※当日消印有効

【問合せ】ボランティアセンター ☎0476-27-8010(月~金 8:30~17:15)

あたたかい善意ありがとうございます

平成29年9月16日~平成29年12月15日(敬称略・順不同)

一般寄付《寄付金》

- ◆成田グリーンライオンズクラブ ◆吉原 知良
- ◆榎本 殖利 ◆ばんじいの会 ◆かわり江戸組紐
- ◆橋台小学校PTA ◆うぐいすの会
- ◆ナリコーセレモニー ◆成田市陶芸サークル文化協会
- ◆片品村老人クラブ連合会 ◆正木 一彦 ◆(株)江戸清
- ◆大慈恩寺合掌杯チャリティーゴルフコンベ事務局



ナリコーセレモニー様

善意銀行《寄付金》

- ◆大場 清美 ◆明るい社会づくり成田市推進協議会

善意銀行《物品》

- ◆日立物流「まごころ基金」
(株)日立物流バンテックフォワーディング/車椅子3台



(株)日立物流
バンテックフォワーディング様

シニア元気アップ教室

「ヨガで認知症予防」

ヨガ独自の呼吸法と様々なポーズを繰り返す、バランス感覚を養い、健康な心と体を作るお手伝いをします。

【日時】1月25日・2月1日・8日・15日・22日
13:30~15:00(全5回/木曜日)

【会場】成田市保健福祉館 【定員】15名(先着順)
【対象】市内在住の65歳以上の方(初めて参加の方)
【持ち物】バスタオル(もしくはヨガマット)、飲み物、動きやすい服装

参加無料

【申込み・問合せ】社会福祉協議会 ☎0476-27-7755

子育て応援セミナー 身近な材料を使って、作って、遊ぼう

【日時】2月28日(水) 10:00~12:00 【会場】保健福祉館 多目的ホール
【講師】成田国際福祉専門学校 鬼島 正美氏 【定員】30名(先着順)
【内容】「新聞紙を使った変身グッズ」「紙コップとストロー、輪ゴムを使った動くおもちゃ」を作ります。

【対象】市内在住の子育て支援に関心のある方、ファミリーサポート協力会員
【持ち物】筆記用具・はさみ 【申込み締切】2月20日(火)

【申込み・問合せ】なりたファミリーサポートセンター ☎0476-27-8010(月~金 9:00~17:00)

参加無料

ひきこもり家族交流会 第4回 参加無料

ニートやひきこもりの状態にある方のご家族が日頃の悩みや苦悩などを共有したり、利用できる社会資源の情報交換等をしていただくことを目的として開催いたします。

【日時】2月9日(金) 13:00~15:30 【申込み】不要
【会場】成田市保健福祉館(会議室1・2) 【参加対象】ひきこもっている人の家族

【問合せ】暮らしサポート成田 ☎0476-20-3399

定期的な訪問、随時の電話、困った時に駆けつける事が出来るサービス

【サービス提供地域】八生地区・ニュータウン地区周辺

風の村なりたの 定期巡回・随時対応型訪問介護看護サービス

薬の飲み忘れがなくなった
自分で出来るようになった
朝晩の電話で夜が安心して眠れるようになった

スタッフ募集中!
「始めてみたい」「やってみたい」その気持ちを大切に、あなたの力が役立ちます。

生活クラブ ※サービスについて知りたい方は説明に伺いますのでお気軽にお問い合わせください。

風の村なりた ☎0476(37)5277

〒286-0841 成田市大竹370 FAX.0476(20)6665 風の村なりた

ゆったり気分
今年もどうぞよろしく

村の仲間で製作

<http://www.yuttari.biz>

ゆったり文化村

運営：有限会社 洛陽堂
成田デイサービスセンター TEL0476-37-5500
イオンモール成田前 ミニストップ脇 成田市土屋字山ノ崎712-2

きれいな台所で新年を
過ごしませんか!!

手ごわい油汚れやこげつきをおそうじすれば、食事づくりも楽しくなります!

プロにおまかせ!
新品のようなピカピカに変身!!

コンロの周りや見落としがちなグリルの汚れも、おそうじします。

お気軽にご相談ください

おそうじ本舗 成田土屋店

お見積り無料
☎0120-455-035
受付 8:00~20:00
おそうじ本舗 成田土屋店

「新鮮まぐろ丼」が自慢の店
千葉テレビで話題になったお店です!

★まぐろ丼 税込1,000円
★定食 税込1,000円~

宗吾霊堂参拝後にどうぞお立ち寄りください!

成田市宗吾3-565-1(宗吾霊堂前)
食堂 まぐろや
11:30~15:00 年中無休(ラストオーダー 14:45)
☎0476-33-3385

平成30年春 ご卒業おめでとうございます

新作卒業袴展示会

1/13±14日 展示会
ご予約特典 いずれかレンタルサービス

最新ブランド袴大発表

- ◆中村里紗 NEW ◆SPIRAL GIRL NEW ◆Kansai NEW ◆ももぶり NEW ◆卒業生の皆さん、学校の先生もぜひ!
- ◆九重 ◆有村架純 ◆LIZ LISA ◆トリンドル玲奈
- ◆大島優子 ◆CECIL Mc BEE ◆スザンヌ
- ◆NICOLE ◆マーキュリーデュオ 他

セット価格 **39,800円**(税別)
◆JAM ◆JAPAN STYLE 他 セット価格 **34,800円**(税別)
◆アビエレクトシリーズ セット価格 **29,800円**(税別)

前撮り承ります! 当日にてレンタルご予約のお価格対象 **19,000円**(税別)
ヘア+メイク+写真(4時間) 撮影料の別途料金あり

卒業式当日の 公達の社から徒歩5分
早朝ヘア・着付承ります!

総合レンタル衣裳専門店
(有)さわだ貸衣裳店
プライダル アビエ
成田店 TEL.0476-26-2299(代) 予約優先
(営)AM9:00~PM6:00
定休日 第3火曜日
成田市公津の社1-2-9 FUJIBIL2F <http://www.habiller.co.jp>