

## No.133

### 成田市社会福祉協議会だより

# 福祉なりた

#### 事務局

〒286-0017 千葉県成田市赤坂1-3-1  
(成田市保健福祉館内)  
TEL 0476-27-7755  
FAX 0476-27-1263

#### ホームページ/メールアドレス

URL <http://www.naritashakyo.or.jp/>  
Eメール [office@naritashakyo.or.jp](mailto:office@naritashakyo.or.jp)

## 成田市を強烈な台風が襲いました

9月9日未明から台風15号が千葉県を通過し、記録的な暴風雨で県内に大きな被害をもたらしました。成田市内でも屋根瓦やトタン屋根などが飛ぶ被害があったり、木が倒れたりし、また停電が復旧せず、残暑も相まってつらい時間を過ごされた方も多かったことと思います。

また、10月には19号、21号の2つの台風が大雨を降らせ、各地で河川の決壊、土砂崩れなどの自然災害の脅威を目の当たりにすることとなりました。

市民のみなさまの中にも屋根の修理等、完了していない方もいらっしゃるかと思います。改めてお見舞い申し上げます。

### 災害対応窓口の設置

成田市社会福祉協議会では市内で被災した家屋などの情報を聞き、災害用窓口を設け、被害に遭われた方からニーズを集め、そのニーズに対応すべくボランティアの募集を行いました。

多数の「屋根にブルーシートを張って欲しい」「倒れた木を撤去して欲しい」等の要望が寄せられました。

ブルーシート張りや倒木の撤去などは、高所での作業やチェーンソーなどの機材の扱いなどに危険が伴うため、専門職などの方の熟練した力が必要でした。

インターネットをはじめ、テレビやラジオなどメディアでもブルーシート張りの出来るボランティアの募集を広く呼びかけたところ、「自分のスキルが役に立つならば」と千葉県内外、遠くは愛知県、愛媛県からボランティアとして成田市を訪れ活動してくださいました。

今回は災害ボランティアの活動の一部を紹介いたします。



城之内建材様より無償で土嚢袋に入れる土をご提供いただき、活動に使用する土嚢を作成しました。



雨漏りの原因となる屋根瓦のずれなどを修正しました。



崩れてしまった屋根の棟、屋根の穴などはブルーシートで覆い、土嚢で抑えました。



倒れたり、倒れかけている木の幹や枝を、運搬できる大きさまでチェーンソーで切断し、被害の拡大を防ぎました。

### 活動いただいたボランティアの方々



写真を掲載させていただいた方以外にも多くの方が災害ボランティアとして成田市で活動してくださいました。お疲れさまでした。ありがとうございました



### 東日本大震災で被災された方からご寄付をいただきました

東日本大震災で被災された方が、今回の災害に対して、「何かの役に立てて欲しい」と、千葉県内の市町村の社会福祉協議会に、災害ボランティア活動に必要な資材等をご寄付いただきました。成田市にも、災害用の資材が不足していた時期に寄贈をいただいたので非常に助かりました。

「天災は忘れたころにやってくる」の言葉通り、今回の台風で「非常事態を想定し、備えることの大切さ」を感じました。

成田市社会福祉協議会では、災害などの非常事態にも、適切に対応ができるよう取り組んで参ります。

## 新年のご挨拶



社会福祉法人  
成田市社会福祉協議会  
会長 青木 偉年

新年明けましておめでとうございます。

皆さま方におかれましては、夢多き新春をお迎えの事とお慶び申し上げます。

昨年中は皆さま方のご支援により、数多くの福祉事業を行う事が出来ました事を心より御礼申し上げます。

成田市社会福祉協議会は、「たれもが安心して暮らせるふれあいと温もりのある福祉のまち、なりた」を理念として、全ての方が、地域で安心して暮らせる社会を目指して活動しております。

社会福祉協議会の活動は市内16の地区社会福祉協議会の協力を得て、地域の高齢者の交流を図る「いきいきサロン」や「ふれあい会」、一人暮らしの高齢者への「ふれあい訪問サービス」などの事業を通じ、高齢者の孤立化の防止や認知症の予防に努めております。小中学生には「福祉体験教育」を行い、障がいをお持ちの方やお年寄りが生活で感じる困難を自らが体験することで、やさしさや思いやりの心を育んでいます。

昨年、台風により被害を受けられた方々にお見舞い申し上げます。多くの災害ボランティアの方々には復旧作業に当たっていただきました。

現在、ボランティアセンターでは104団体1620人、個人ボランティア180人、合計1800人の方が登録され、活躍されております。こうした活動を支援し、市民

の皆さまがボランティア活動に参加しやすくなるよう「傾聴ボランティア養成講座」「初級音訳ボランティア養成講座」「初級手話講習等」の入門養成講座を開催しております。

その他に援助が必要な高齢者や障がいをもつ方のための事業に、外出の手助けとなる「移送サービス」、日常生活の一時的、補助的なサービスを行う「成田おたすけ隊」、また、外出が困難であったり、判断能力に不安が残る方を支援する「日常生活自立支援事業」などがあり、子育てのお手伝いをする「なりたファミリーサポートセンター」、生活困窮者自立支援事業の「暮らしサポート成田」では生活上の相談や就職についてのアドバイスを行い、自立に向けての手助けをしています。その他にも各種貸付制度などの事業があり、様々な世代の方が、安心して暮らせる街づくりを推進しております。

これらの社会福祉協議会の事業はすべて市民の皆さまからいただいております。個人、団体からの寄付金、赤い羽根共同募金の配分金等で賄われております。

本年も社会福祉協議会の事業にご理解とご協力を宜しくお願い致します。

職員一同、皆さまのご期待にお応え出来ますよう努めて参ります。

市民の皆さまのご健勝をご祈念申し上げ新年の挨拶とさせていただきます。



## 第23回 成田市社会福祉大会

1月25日(土)開催 13:20~16:00

【会場】成田市保健福祉館 多目的ホール(成田市赤坂1-3-1)

入場無料



【式典】成田市社会福祉協議会会長表彰、感謝状贈呈、小中高校福祉標語、作文コンクール入賞者表彰、最優秀標語・作文の発表  
【講演】「すべての人に優しい国に」 齊藤りえさん(元筆談ホステス)

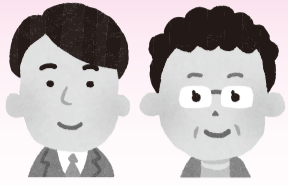

# その「困った」-思い切って相談してみませんか-

「暮らしサポート成田」では、経済的な困りごととあわせて、生活上での様々な不安について相談をお受けしています。

相談をすることはとても勇気がいることです。しかし、一人で悩んでいるよりも解決に近づくことは多いと思います。たとえば、次の中で当てはまるものはありませんか…

- 仕事が見つからない
- 不安定な仕事で収入が少ない
- 家賃が払えない
- ずっと働いていないが何かやらなくてはいけないと思っている
- 借金の返済が多く、今の収入では生活が苦しい
- 悩み事があるが、どこに相談したら良いのか分からない
- 家族が引きこもりがちで将来が不安

## Aさんの場合 再就職活動中の家賃をサポート

Aさんは骨折で2か月働けなかったことにより生活が苦しくなりました。体調が回復し次の仕事を探しましたが見つからず、家賃の支払いができなくなりました。

ハローワークで「暮らしサポート成田」を紹介されました。「住居確保給付金」の要件を満たしていたので申請の手続きを行いました。



3か月の家賃の補助が決定し、ハローワークでの定期的な支援を受けて就職が決まりました。

## Bさんの場合 お金の問題をサポート

Bさんは会社員で単身生活をしていますが、借金が多く不安を抱えていました。別居している母親から相談がありました。

弁護士無料相談に相談し債務整理を検討することになりました。給与明細やレシートなどの資料をまとめて弁護士に提出する手伝いをしました。



債務整理をすることにより負担が軽くなり、仕事に集中することができるようになりました。

## Cさんの場合 引きこもりからの解消を

Cさんは会社勤めをしていましたが、過労により体調を崩し自宅に引きこもるようになりました。家族との関係も悪くなりました。



支援員が自宅を訪問しCさんのこれまでの苦勞や将来の不安を聞き、同じような経験がある人達が集まるサロンを紹介しました。

サロンに参加するようになり、仲間が出来、家族との関係も改善しました。

ご相談・お問合せ

**暮らしサポート成田**

☎0476-20-3399・☎0476-23-3300  
E-mail: kurashi-narita@grace.ocn.ne.jp

【受付時間】月～金/8:30～17:15(※祝日・年末年始を除く)

【場所】成田市花崎町736-62 成田市商工会館 1階

【交通】JR成田駅、京成成田駅より徒歩約4分

## 生活福祉資金貸付制度のご案内

生活福祉資金とは、低所得世帯や障がい者世帯、高齢者世帯に対して、資金の貸付と必要な相談援助を行うことで、世帯の経済的な自立と生活の安定を図ることを目的とする制度です。

【貸付の種類】

- 教育支援資金…高校、大学へ就学するために必要な費用
- 福祉費…日常生活を送る上で、一時的に必要なであると見込まれる費用
- 緊急小口資金…一時的に生計の維持が困難になった時に貸し付ける費用など



【制度を利用するにあたっての注意事項】

- ・この制度は「貸付」の制度であり返済の義務があります。
- ・この資金は他制度の利用が困難な場合に貸付を行うもので、他の制度が利用できる場合にはそちらが優先となります。
- ・貸付の審査、決定は千葉県社会福祉協議会が行い、貸付の種類によっては審査に時間がかかるものもあるため、早めの相談をお願いします。

その他詳細については、成田市社会福祉協議会(☎27-7755)までお問合せください。

## フードドライブで食品寄付募集

フードバンクちばでは、千葉県内で不要な食品等を企業や個人から無償で引き取り、必要としている福祉施設・団体等や生活困窮者に無償で提供するフードドライブという活動をしています。

成田市社会福祉協議会では、フードバンクちばと連携し、市民の皆様や企業からの食品の寄付を受け付けています。ぜひ多くの方々にこの活動を知っていただき、ご家庭で余っている食品の寄付にご協力ください。

【ご寄付いただきたい食品】

穀類(お米・麺類等)、缶詰、レトルト食品、インスタント食品等主に主食やおかずになるものを募集しています。

【ご注意ください】

※賞味期限が明記されており、2ヶ月以上あるもの ※常温で保存が可能なもの ※未開封であるもの ※お米は前年度産まで

【受付期間】1月14日(火)～2月28日(金)

【問合せ・受付場所】成田市社会福祉協議会 ☎27-7755  
暮らしサポート成田 ☎20-3399

## お車の安心をお約束!



代車無料貸出

お車の引取、納車OK! 時間に余裕のない方、また遠方の方もご利用ください。

愛車のカルテで万全の整備

お車一台一台のサービスカルテを作り、全面的にバックアップいたします。

修理もおまかせください!

技術者全員が2級整備士の資格を保有し、高い技術で対応します。独自の板金・塗装システムにより短期間で仕上げます。

**(株)岩立モータース**  
☎0476(22)1523

**健康はお口のケアから!**

**あべ歯科クリニック**

※子どもたちがリラックスして治療できる環境を整えています。

【診療時間】  
月～金 9:00～12:00  
14:00～19:00  
土 10:00～12:00  
14:00～18:00  
【休診日】日曜、祝日

歯科衛生士募集しています  
**アルバイト可!**

医療法人社団 五佑会  
**公津の杜あべ歯科クリニック**  
成田市公津の杜2-14-1(京成公津の杜駅交番の向かい)  
☎0476-28-6555

**お陰様で7周年を迎えました**

本年も地域福祉に貢献できるよう社員一同「ご利用者様、ご家族様の思いに傾聴し、ご意思を尊重し」精一杯頑張っております。

**地域最安値! 介護度1～5の利用者様に朗報!**

- 定期的に通院(透析・リハビリ等)のお客様に地域最安値でご支援いたします!! (1Km)250円+乗降補助107円で送迎いたします。(最低2kmの契約となります)
- 低価格でも安心のサービス(ヘルパー有資格者対応)
- 福祉タクシー券利用できます。

ご家族様の通院・お出かけ・お買い物・ご旅行など、今、ご利用の一般タクシーでは、費用が高むと思ひの方ご相談下さい。また、車いすの方、寝たきりの方、もちろん歩ける方どんな方でもご利用下さい。お問合せ、お見積りは無料ですので、連絡いただければ対応いたします!

安全・安心・親切が私たちのモットーです  
福祉タクシー 一般社団法人 **ハッピーハート成田**  
予約直通電話 ☎080-9454-8886  
【受付時間】18:00～18:00 成田市飯仲36-21  
☎0476-36-8886 ☎0476-36-8564  
E-MAIL: happyheart@bh.wakwak.com

自宅で簡単に髪のお手入れ  
**訪問美容サービス**

高齢、障がい、病気がケガ、また育児等で自由に外出できない方におすすめ!

**デイサービス施設 多数専属訪問中!**

パーマ、カラーも承ります! \*\*  
眉カット等のサービス有!

美容福祉師、ヘルパー2級

※訪問中は電話に出られない場合もあります。留守番電話に伝言頂ければ、こちらよりご連絡致します。

お気軽にお電話ください  
**訪問美容室ミエ**  
NPO法人全国介護美容福祉協会認定  
☎090-6488-6282  
訪問美容室ミエ 検索

**新築・リフォーム 外壁塗装おまかせください!**

お見積りなど、何でもお気軽にご相談ください。

ライフスタイルを取り入れた住宅、夢の住まいづくりを応援します!!  
【H・P】https://www.dai-maru.com/  
【Eメール】info@daimaru-nrt.com

昭和17年創業の実績 だいたいまる  
火災保険代理店 **株式会社 橙丸 成田店**  
成田市橋賀台1-45-3 佐野ビル2F ☎0476-33-3022

なりた ゆきはん  
**成田雪販商事(株)** 代表取締役 佐野田 邦宏  
成田市橋賀台1-46-1 ☎0476-27-2161

## 特別賛助会員・特別会員 ご加入ありがとうございます



特別賛助会員、特別会員として成田市社会福祉協議会の事業、活動をご支援いただいている企業、事業主、施設、団体、個人の皆様をご紹介します。(11月末日現在)

### 特別賛助会員

順不同、敬称、法人等略

- [10] シロアム会 田中稔眼科
- [5] 成田地区遊技場防犯組合、ピーケイサイアム(有) タイ国惣菜屋台料理ゲウチャイ
- [3] AKSランドハンドリング(株)、印旛食肉センター事業(協組)
- [2] (株)石川自動車工業、共同リサイクル(株)、(株)庭加藤、(医)柔仁会 矢野医院
- [1] SAT(株)、熱田農園、(株)青野企画、(株)畔蒜工務店、(有)飯田畜産、石川(株) 成田工場、(株)石川物産、石原医院 石原 輝英、いとうこどもクリニック、伊藤・細矢 税理士法人、岩瀬建築(有)、(株)岩立モーターズ、印宮 昭夫、(株)エリート情報社、司法書士 大木 直、(有)近江屋、(株)小野瀬工務店、(有)片岡清掃サービス、桂 不動産(株)、(株)川島製作所、共生建設(株)、京増内科クリニック、(株)空港アシストサービス、空港情報通信(株)、(医)昭文会 黒田内科診療所、郡司鉄工(株)、(株)ケー・アイ・ピー、源清田商事(株)、高級アルコール工業(株)、(医)五佑会 公津の杜あべ歯科クリニック、(株)江陽機械製作所、(医)国保医院、コスモ企業(株)、小竹 光代、佐々木 善春、佐藤建具店、サノヤス建機(株)、(株)サンエアカーゴサービス、(有)サンエテック、サンヨーエアサービス(株)、(株)下田康生堂、下田康生堂製薬(株)、(有)常総オートモーティブ、(有)新成田総合社、新邦工業(株)千葉工場、(有)成光重機、(株)成南協心社、東勝寺 宗吾霊堂、(株)大栄建設、大徳産業(株)、(株)高岡電機店、高木鉄筋、多古タクシー(有)、(株)千葉化成、(協組)千葉県労務協会、(株)中央設備、(医)つかだファミリークリニック、(有)津軽興業、東関交通(株)、東京航空クリーニング(株)、東邦建設(株)、東洋サービス(株)、(株)戸田、(医)明江会 鳥居内科医院、(医)中島医院、(医)木犀会 なのはなクリニック、鍋店(株)、(株)ナリコー、成田エコハウス(株) クローバーホーム成田、(株)成田園芸、成田空港警備(株)、成田ケーブルテレビ(株)、ナリタ合成(株)、成田国際福祉専門学校、成田市食肉事業(協組)、(公社)成田市シルバー人材センター、(株)成田誠尽社、成田総業(株)、成田雪販商事(株)、(有)ニチエイ、(学)日栄学園、日本ビューホテル(株)、(資)はたや、埴生神社 宮司 宮崎 慶治、(有)ひかたや第二支店、(株)日向造園土木、(株)ヒラノ、(医)國手会 藤倉クリニック、(有)藤倉商店、(株)プラントサービス 千葉支社、(有)プリモス、フレッシュ食品(株)、(株)北総ダクト工業、ホテル日航成田、(株)町山製作所、(医)美修会 松岸レディースクリニック、(有)マルイ商会、(有)鰻福亭、(株)御門建設、(医)邦久会 美郷台整形外科、(有)三橋哲郎商店、(有)紫商事、もろおか歯科矯正クリニック、(有)矢沢商事、ヤザワ物流(株)、(株)山喜、山本頼人 税理士事務所、湯嶋商事(有)、横畑 靖明、吉建運輸(株)、(税)吉友会計、米屋(株)、米屋産業(株)、(株)和光物産商会、(医)わたなべクリニック

### 特別会員

- [2] 特別養護老人ホーム 長寿園、(社)菜の花会、(株)エイワン 成田リハステーション
- [1] (株)ストライドアップ あっとリハビリデイサービス、(社)透友会 特別養護老人ホーム 有楽苑、(社)透友会 特別養護老人ホーム 有楽苑(ユニット)、(社)大成会 かの木園、グループホームきらら公津の杜、ケアパートナー(株) ケアパートナー 成田、(社)宗吾福祉会 公津の杜保育園、(株)ジェイライフ、(社)慈生会、就職するなら明朗アカデミー・成田キャンパス、(社)豊立会 新町デイサービスセンター 玲光苑、(社)生活クラブ風の村 介護ステーションなりた、(医)聖母会 介護老人保健施設 セントアンナナーシングホーム、(社)宗吾福祉会 宗吾保育園、SOMPOケアラヴィーレ成田、(社)大成会 大成会共同生活事業所、月かげ保育園、(特非)桃李会、(株)トータル・ケア あゆみ、(社)下総会 特別養護老人ホーム 名木の里、(社)徳栄会 特別養護老人ホーム 成田苑、(社)成田山福祉財団 成田学園、(株)成美学園 なりた翔洋学園、(特非)成田・地域でともに歩む会かたつむり、(社)大成会 成田市のぞみの園、(特非)花かご会、(社)大成会 不二学園、(社)金木犀会 特別養護老人ホーム まきの里、(社)まごころ、(社)福祉楽団 特別養護老人ホーム 杜の家なりた、(社)豊立会 特別養護老人ホーム 玲光苑

「会員」とは、当協議会の事業にご理解いただき、財政的な支援によりご協力くださる方です。

会費の納入により、年間を通じて、いつでも、どなたでも会員に加入することができます。

成田市内各地での住民主体による地域福祉活動推進のため、皆様のご協力をお願い申し上げます。

- 年会費(1口) 一般会員…………… 500円(住民・世帯単位)
- 特別会員…………… 5,000円(福祉施設、団体等)
- 特別賛助会員…………… 10,000円(企業・個人)

- 会費納入先 ゆうちょ銀行…00190-6-778484  
社会福祉法人成田市社会福祉協議会
- 千葉銀行……………成田支店 普通 3636486  
成田市社会福祉協議会  
会長 青木偉年(アキヒデトシ)

※郵便局の専用振込用紙(手数料無料)をご希望の場合は当協議会までご連絡ください。お送りいたします。

【問合せ】 ☎0476-27-7755

## 輝いている

げん き びと

## 元気人 ⑭

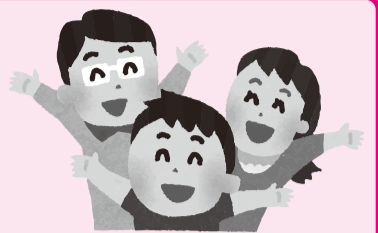

### お弁当がつなぐ地域の絆 中郷ボランティアグループ

社会福祉協議会では、市内16の地区社会福祉協議会を通じて、「独居高齢者ふれあい訪問等サービス事業」を行っており、地域にお住まいの65歳以上のひとり暮らしの高齢者を対象に、毎月1回、配食や食事会を実施し、地域社会とのつながりを深めることを目的としています。



民生委員さんと調理ボランティアのみなさん

その中で中郷地区では、31年にわたり、地域の方々が調理ボランティアとして手作りのお弁当を作り、民生委員さんが対象の方に手渡しして様子を伺っています。

調理するボランティアは11名が2班にわかれ、月ごとに交代しながら調理しています。調理は昨年4月にオープンした中郷ふるさと交流館の調理室に集まって行います。



和気あいあいとした調理の様相

ボランティアの方々にお話を伺うと、メニューは皆で話し合っ決めて、旬の野菜や魚、豆、キノコ類を多く使い、普段一人では作ることの少ない料理など、いろいろと考えておいしく、楽しく食べてもらうことに気を配っているそうです。

また、傷みやすい食材は使わずに、調理中にも清潔さを心掛け、よく火を通し、食中毒には気を付けているとのこと。その他にも、歯の弱った人にも食べやすいよう、少し軟らかめに調理する、また塩分に気を付け、素材本来の味わいや出汁などを使い、思いやりにあふれたお弁当となっています。包み紙には季節のイラストや健康についての読み物などを添えて、受け取った方に楽しんでいただけるように工夫していました。

お弁当が出来上がると民生委員さんが対象の方に届けます。お家に伺うと皆さん笑顔で出迎えてくださり、民生委員さんと世間話をしながらお弁当を受け取っていました。この時は台風の後でしたので、話題は台風の被害はどうか、困ったことはないか、など生活を気遣っていました。

対象者の方に届けられたお弁当の感想を伺うと、「量も味付けも見た目も文句なし。」「売っているお弁当と見紛う程で、自分では作れない凝った料理など感心する。」「メニューをノートに書いて、自分で料理を作るときの参考にしています。」などの声が聞かれました。

地区の方々が調理ボランティアとして代替わりをしながらも、連綿と続いている様子は、自分の住む地域に対する地元愛と住民同士の結びつきの絆の強さを感じられました。



民生委員さんが届けています。

これからも長く続けていきたいと思えます。

## 表彰おめでとうございます

11月22日に開催されました「令和元年度全国社会福祉大会」において、井ノ上紀三子さん(加良部)に長年の民生委員児童委員としての地域への貢献に対して全国社会福祉協議会会長表彰が授与されました。

また、成田市社会福祉協議会 青木偉年会長も、長年の福祉に対する貢献が認められ、厚生労働大臣表彰を授与されました。



今回表彰された井ノ上紀三子さんと青木会長

## 「あいさつ、ふれあい、おもいやり」をスローガンに

11月14日に千葉県文化会館で開催された「第69回千葉県社会福祉大会」において、共同募金優良団体として中台中学校区福祉教育推進連絡会が千葉県共同募金会会長より表彰されました。

中台中学校区福祉教育推進連絡会は、中台中学校、中台地区社会福祉協議会、成田国際高校、向台小学校、中台小学校で構成されており、募金活動やあいさつ運動などで協力をいただいています。



壇上で表彰を受ける藤崎校長



歳末たすけあい街頭募金に協力

# Information [お知らせ]

## お住まいの地域の福祉の相談役 「民生委員児童委員・主任児童委員」が変わりました。

12月1日をもって、民生委員児童委員及び主任児童委員の改選がありました。民生委員は児童委員も兼ね、地域の福祉増進を図るため、福祉相談や福祉行政への協力活動を行っています。  
主任児童委員は、民生委員、市役所学校などと連携し、児童についての相談などの活動を行っています。  
お住まいの地区の民生委員児童委員については、「広報なりた12月15日号」をご参照ください。

## 成田市社会福祉協議会 非常勤職員 (移送サービスドライバー)募集!



介護保険制度の認定を受けている方や障害者手帳を持っている方で、歩行が困難なため公共交通機関の利用が難しい方を医療機関等に送迎する仕事です。  
【募集人員】若干名 【時給】1,010円(交通費別途支給)  
【資格】65歳未満で普通免許所持者かつ過去2年間に免許停止処分を受けてない方。(2種免許所持なお可)  
【勤務時間】月曜日から土曜日の8:30~17:00の数時間  
【応募方法】履歴書(写真添付)を下記へ郵送、またはご持参ください。  
〒286-0017 成田市赤坂1-3-1 成田市社会福祉協議会  
【問合せ】ボランティアセンター ☎0476-27-8010(月~金9:00~17:00)



## ファミリーサポートセンター入会説明会&基礎研修会

子育てのお手伝いをしてほしい人(利用会員)と子育てのお手伝いをしたい人(協力会員)が会員となり、地域で助け合う有償サービスです。協力会員の方には活動を始める前に基礎研修会の受講が必要となります。  
下記の日程で入会説明会・基礎研修会を開催いたします。  
●入会説明会(毎月第1・第3火曜日)10:00~11:00  
1月7日、21日、2月4日、18日、29日(土曜日)、3月3日、17日  
●基礎研修会(毎月第1火曜日)13:00~16:00  
1月7日、2月4日、3月3日



## 子育て応援セミナー 子どもと一緒に楽しむ実技を学ぼう!

【日時】2月17日(月) 10:00~12:00  
【会場】保健福祉館 会議室1・2  
【内容】パステルアートの描き方  
【講師】日本パステルホープアート協会 インストラクター 日高恵美子氏  
【対象】市内在住の子育て支援に関心のある方  
【定員】25名(先着順) 【参加費】無料 【持ち物】筆記用具  
【申込期間】1月15日(水)~2月10日(月)



【問合せ】なりたファミリーサポートセンター ☎0476-27-8010

## あたたかい善意ありがとうございます

令平元年9月1日~11月30日(敬称略・順不同)

### 一般寄付《寄付金》

- ◆榎本殖利 ◆成田市医師団 ◆成田グリーンライオンズクラブ
- ◆吉原知良 ◆アマチュアダンス指導員協会東支部 ◆ばんじいの会
- ◆ナリコーセレモニチャリティーカルチャースクール参加者一同
- ◆かわり江戸組紐
- ◆橋台小学校PTAバザー
- ◆連合千葉 成田・佐倉地域協議会
- ◆作田義美 ◆成田商工会議所女性会



成田グリーンライオンズクラブ様



ナリコーセレモニチャリティーカルチャースクール参加者一同様

### 一般寄付《物品》

- ◆大川勝紀(災害用物資)

## 精神障がい者ピア・サポーター養成講座

定員20名

ピアとは「仲間」。同じような病気や障がいを持つ人同士が助け合うことを「ピア・サポート」と言います。  
自身の経験を活かし、同じような境遇に直面し、悩んでいる人達に対して、仲間の立場から支援する「ピアサポーター」として活動する方を養成します。  
精神保健福祉に関心のある方など、どなたでも受講できます。

【日時】2月15日(土) 13:30~17:00(公開講座を含む)  
3月7日(土)、14日(土)、15日(日) 13:30~16:45  
【会場】保健福祉館 【定員】20名(市民優先 ※申し込み多数の場合は抽選)  
【申込締切】各開催日1週間前の金曜日

お申し込み・お問い合わせは 成田市社会福祉協議会 ☎27-7755

## 生きづらさを抱えた方を応援するサポーター養成講座

定員20名

経済格差や地域の繋がりの希薄化による孤立など、様々な要因によって悩みや不安を持っている方が増えています。生きづらさを抱えた人々を支え、応援するサポーターを養成します。

【日時】3月2日(月) 14:00~16:30 9日(月) 13:15~16:45  
【会場】保健福祉館 【定員】20名(市民優先 ※申し込み多数の場合は抽選)  
【申込締切】2月26日(水)

## 発達障がい者支援ボランティア養成講座

定員40名

発達障がいをもつ人達の特性を理解し、支援するボランティアを養成します。

【日時】3月27日(金) 13:30~17:00  
【会場】保健福祉館 【定員】40名(市民優先)  
【申込期間】2月17日(月)~3月19日(木)

お申し込み・お問い合わせは ボランティアセンター ☎27-8010

## 成田市 ボランティアのつどい

成田市ボランティア連絡協議会では、市内で活動しているボランティア(個人・グループ)が日頃、行っている活動の展示や体験発表などを通じて、ボランティア同士が交流の機会を作る、「ボランティアのつどい」を開催します。ボランティア活動に興味のある方など、どなたでも参加できます、お気軽にお越しください。参加は無料です。

【日時】2月22日(土)  
13:00~16:00  
【会場】保健福祉会館 多目的ホール

カット+シャンプー+  
シェイプ+セット  
大人(男性)  
**2,200円(税込)**  
中学生...1,900円(税込)

理容室 しゃれ床サンスカイ  
成田市ウイング土屋262  
9:00~18:30  
(年中無休)  
キッズスペース完備!  
☎0476-22-3082  
この広告  
ご持参の方 **100円割引** 有効期限  
2020.2.29迄

風の村なりたの 定期巡回・随時対応型訪問介護看護サービス

家にいながら  
施設のような見守り

- 定期的な訪問 ●随時の対応(電話等)
- 困った時に駆けつけるサービス
- 看護師が健康状態の把握や管理

※提供地域がありますので、お気軽にお問い合わせください。  
※サービスについて知りたい方は説明に伺います。

生活クラブ 〒286-0841 成田市大竹370 FAX.0476(20)6665  
風の村なりた ☎0476(37)5277

小さいお子様をお持ちのご家族必見!  
カラー畳・和紙表  
畳を替えるなら今!  
和紙でできているから...  
✔汚しても安心  
✔飛び跳ねても安全  
✔大きくなるまで交換不要の耐久性  
子育てに便利な「和紙畳健やかおもて」取り扱っています。

成田市プレミアム付商品券取扱店  
子育て応援チーパスの店  
子ども部屋5%OFF!!  
お子様の健康に配慮した畳表も取り扱っています。  
佐合畳店 ☎0476-22-2345  
http://www.sagou-tatami.com 佐合畳店 検索

この広告をお持ちの方は  
畳4枚ごとに**1,000円値引き**いたします。  
※他のサービスとの併用はできません。※裏返しは対象外です。

スッキリきれいで快適生活!  
日頃手が回らない頑固な汚れや隠れた汚れもしっかりクリーニングいたします。

おそうじ本舗にご相談ください  
おそうじ本舗 成田土屋店  
お見積り無料  
☎0120-455-035  
受付 8:00~20:00  
おそうじ本舗 成田土屋店 検索

あけまして  
おめでとうございます  
利用者さんとスタッフで製作しました

今年も合言葉は「ゆったり」

村の仲間募集中です!  
●介護スタッフ(パート)  
【仕事内容】デイサービスにおける介護業務全般  
【勤務時間】8:30~17:30  
(勤務時間、日数はご相談に応じます)  
【資格】普通自動車運転免許(AT限定可)  
【時給】950円(別途、処遇改善加算支給)  
●送迎スタッフ(パート)  
【仕事内容】ご利用者さまの送迎業務  
【勤務時間】8:00~10:00  
15:45~18:00  
(勤務時間、日数はご相談に応じます)  
【資格】普通自動車運転免許(AT限定可)  
【時給】950円

お気軽にお問合せ/ください

運営:有限会社 洛陽堂  
ゆったり文化村  
成田デイサービスセンター TEL0476-37-5500 http://www.yuttari.biz  
イオンスタイル成田前 ミニストップ脇 成田市土屋字山ノ崎712-2