

No.135

成田市社会福祉協議会だより

福祉なりた

事務局

〒286-0017 千葉県成田市赤坂1-3-1
(成田市保健福祉館内)
TEL 0476-27-7755
FAX 0476-27-1263

ホームページ/メールアドレス

URL <http://www.naritashakyo.or.jp/>
Eメール office@naritashakyo.or.jp

フェイスブック

<https://www.facebook.com/naritashishakyo/>



人生100年時代への地域づくり

成田市生活支援コーディネーター (地域支え合い推進員)のご案内

成田市社会福祉協議会では発足以来、誰もが安心して暮らせる福祉のまちづくりの一環として、市民同士の助け合いによるボランティア活動の促進や移送サービス等の事業を行ってきました。また、地区社会福祉協議会や関係機関と連携しながら住民主体に基づいた地域福祉の増進を図ってきました。今後の超高齢社会では住民の互助による支え合い活動に期待が寄せられる中、令和2年度から成田市より事業を受託し、成田市全域の支え合いを推進する生活支援コーディネーターを配置いたしました。

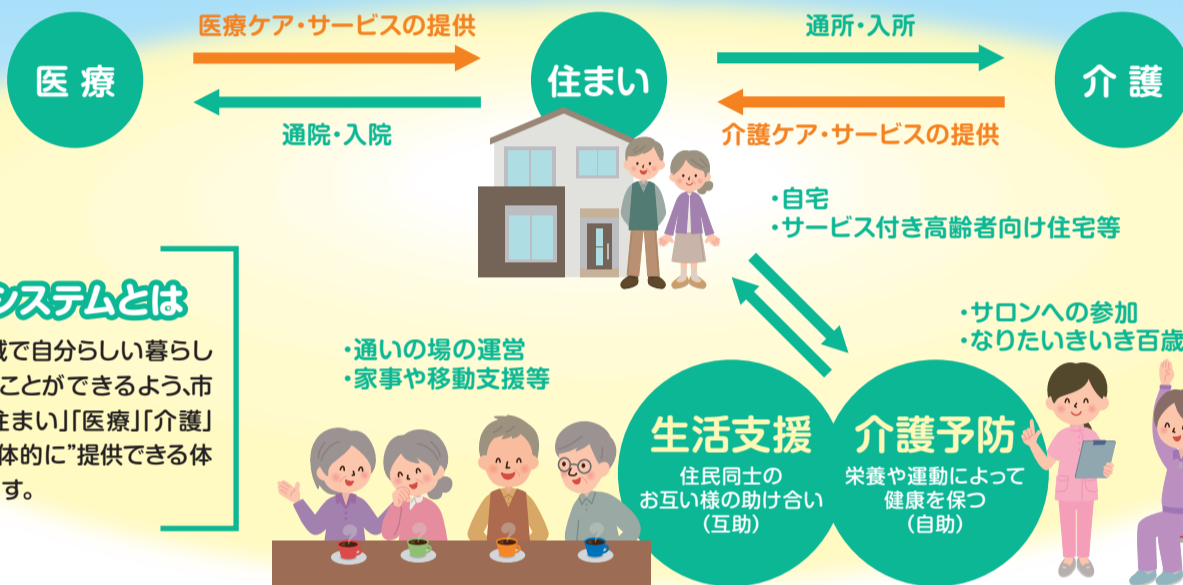

地域包括ケアシステムとは

高齢者が住み慣れた地域で自分らしい暮らしを人生の最後まで続けることができるよう、市区町村が中心となり、「住まい」「医療」「介護」「予防」「生活支援」を“一体的に”提供できる体制を整備していくことです。

私達が生活支援コーディネーターとして住民が中心の「生活支援」と「介護予防」の体制整備に取り組み、支援の輪を広げていきます。

成田市社会福祉協議会 松田 裕児



成田市全域(第一層)を担当しています。これまでに従事してきた障がい分野や経済的困窮、ひきこもり等の支援で学んだことは、人は常に支援する側とされる側という一方の固定した存在ではなく、誰もが社会の中で役割があり、その経験をしているからこそその役割があるということでした。人生100年時代は地域共生社会の実現が重要ですので、高参加高福祉の地域づくりに励んでいきたいと思っております。

社会福祉法人豊立会 大麻 喜久美



成田地区、中郷地区(第二層)を担当しております。地域には一人暮らしの高齢者、障がいのある方、生活に困窮している方など手助けを必要としている方がたくさんいるなかで、これまで多くの地域住民の方々に話を伺うと、ほとんどの方が「地域に困っている人がいたら役に立ちたい」という気持ちを抱いていらっしゃいました。住民が緩やかに地域と関わり、気軽に「助けて」と言える「向こう三軒両隣」の再構築をみなさんと一緒に取り組んでいきたいと思っております。よろしくお願いたします。

社会福祉法人豊立会 坂本 由紀子



ニュータウン・はなのき台地区、八生・豊住地区(第二層)を担当しています。これまでは、介護現場に20年間携わり、地域の資源を活用した支援を心掛けてきました。それによって心身共に豊かで健康であるためには、地域との関わり、人との繋がりを持つことが大切だと学び、今後は、地域の方一人ひとりが活躍し、支えられながらの温かい輪を一緒に広げていけたらと思います。どうぞよろしくお願いいたします。

※第一層…市全域、第二層…日常生活圏域。現在、第二層生活支援コーディネーターの配置のない地区にも、成田市が順次配置していく予定です。

生活支援コーディネーターの役割

つくる
つなぐ
ひろげる

資源開発 (地域に不足する生活支援サービスの創出、生活支援の担い手の養成と組織化、高齢者等の本人自身が担い手として活躍する地域づくり)

ネットワークの構築 (関係者間の情報共有や連携・協働を実現する体制づくり)

※生活支援や介護予防のサービスの体制整備を進めるため成田市では「成田市生活支援・介護予防サービス提供主体等協議体」が設置されています。生活支援コーディネーターはその協議体と一体となって地域福祉の増進に向けて活動していきます。また、各地区に配置されている(第2層)コーディネーターと協働しながら重層的な地域づくりを行います。



コーディネーターが配置された背景

【2025年問題】

日本の高齢化率は世界で最も高く、2025年には団塊の世代(約800万人)が75歳以上となり、予算やホームヘルパー等の介護の担い手が不足すると懸念されています。そのため、従来の介護保険サービスだけでは高齢者を支え切れないという状況に対して、虚弱にならないための介護予防や在宅生活での掃除、洗濯、調理、ゴミ出し、買い物等は住民同士で助け合っていくことが求められています。つまり、これからのサービスは、行政や専門職によって制度化されたものとその地域の課題に対して住民自身によって創造されたものが組み合わさっていく必要があり、支え合いの仕組みづくりを住民と共に行う役割として生活支援コーディネーターが配置されることになりました。



子どもたちに手作りマスクを ～自宅でできる支え合い活動～

新型コロナウイルス感染症の影響で学校が休校になり、児童ホームを利用する子どもたちが多くいることから、「手作りマスク」を届ける活動が行われています。

今回は成田地区での活動について、大麻生活支援コーディネーターにお話を伺いました。

この活動は、富里市で同様の活動が行われていたことをきっかけとして成田地区で始まったもので、生活支援コーディネーターが中心となり、民生委員、児童委員、地区社協の役員、高齢者施設の利用者や職員の皆様や、さらに活動を知った友人・知人などに活動の輪が広がり約450枚の手作りマスクが集まりました。

そのほかに、移動スーパーで活動内容をお知らせしたところ、そのお客さんがマスクを作ってくれたこともあるそうです。

手作りマスクは様々な色柄の布を用い、子どもの顔に合う大きさで作られており、一つひとつが心のこもったものになっています。

思うように外出できない日々が続く、マスクの入手が困難な中で、それぞれの工夫やご尽力により多くの手作りマスクが子どもたちに贈られたことで自宅でも支え合い活動ができることを教えていただきました。

また、同様の取り組みはほかの地区でも行われています。



花柄の布で作られた手作りマスク



成田児童ホーム(5月15日)、美郷台児童ホーム(5月19日)での手作りマスクの受け渡しの様子



敬老会中止のお知らせ

9～11月に開催を予定しておりました「地区敬老会」について、今年度は新型コロナウイルス感染拡大防止の観点から「中止」となりました。

成田市社会福祉協議会会員募集

社会福祉協議会は市内全域を対象に市民の皆様身近な福祉活動を行っており、事業の財源は皆様からの会費により支えられています。



会費は主に次のような事業の財源となります

- 地区社協の活動推進
- 福祉団体への助成
- 社会福祉大会の開催
- ボランティア養成講座の開催など



加良部地区 立春お花見会



吾妻・はなのき台地区
ふれあい会 健康体操



絵本の読み聞かせ講座(子育て支援)

会費(年額) ※何口でもお申し込みいただけます。

- 一般会員(世帯ごと)……………一口 500円
- 特別会員(福祉施設・団体等)……………一口 5,000円
- 特別賛助会員(企業・個人等)……………一口 10,000円

※特別会員・特別賛助会員については、税法上の優遇措置があります。
①個人の場合…所得税に係る「寄付金控除」の対象になります。
②法人の場合…一般の寄付金とは別枠で、損金の額に算入することができます。

社協会費振込先口座(下記口座への振込手数料はご負担ください)

- 千葉銀行 成田支店 普通口座 3636486
成田市社会福祉協議会 会長 青木偉年
(ナリタシヤカイフクシキョウギカイ カイチョウ アオキヒデシ)
- ゆうちょ銀行 〇一九(ゼロイチキョウ)支店 0778484
社会福祉法人 成田市社会福祉協議会
(シヤカイフクシホウジン ナリタシヤカイフクシキョウギカイ)

納入方法

一般会員の会費については、区・自治会・町内会を通じてお願いしております。
※団体・企業等、自治会のない地区にお住まいの方は振込用紙(手数料無料)をお送りしますのでご連絡ください。社会福祉協議会事務局窓口での納入も受付いたします。

社会福祉協議会の決算・予算についてお知らせします

社協の財源は、市民の皆様を支えられています

《主な財源》

- ①市民・法人の皆様にご納めていただいた会費や寄附金 ②赤い羽根共同募金の配分金 ③行政等からの補助・受託・助成金 ④事業収入・その他

令和元年度 決算	社会福祉事業区分決算総額	228,233,268円
	公益事業区分決算総額	17,647,999円
	収益事業区分決算総額	661,786円
	社協決算総額	246,543,053円

令和2年度 予算	社会福祉事業区分予算総額	239,683,000円
	公益事業区分予算総額	17,076,000円
	収益事業区分予算総額	701,000円
	社協予算総額	257,460,000円

収入		支出	
	単位:円		単位:円
会費	9,671,050	法人運営事業	97,988,304
寄附金	2,896,795	調査研究企画事業	411,492
補助金	92,211,798	普及宣伝事業	1,046,221
共同募金配分金	12,467,453	地域福祉活動推進事業	15,526,354
受託金	93,996,602	心配ごと相談所事業	405,739
貸付償還金	1,014,000	共同募金配分金事業	13,195,803
事業収入	3,705,723	在宅福祉サービス事業	10,718,610
助成金	146,000	福祉サービス利用援助事業	2,658,950
受取利息	13,241	社会福祉金庫設置事業	1,032,000
その他の収入	642,280	資金貸付事業	3,018,707
施設整備等補助金収入	0	受託事業	71,553,703
基金積立資産取崩収入	20,000,000	保健福祉館管理事業	17,647,999
その他の活動による収入	0	物品販売・自動販売機管理事業	661,786
前期繰越金	9,778,111	次期繰越金	10,677,385
合計	246,543,053	合計	246,543,053

収入		支出	
	単位:円		単位:円
会費	10,000,000	法人運営事業	88,556,000
寄附金	2,804,000	調査研究企画事業	656,000
補助金	102,247,000	普及宣伝事業	1,920,000
共同募金配分金	12,803,000	地域福祉活動推進事業	19,546,000
受託金	114,460,000	心配ごと相談所事業	546,000
貸付償還金	1,104,000	共同募金配分金事業	13,395,000
事業収入	4,360,000	在宅福祉サービス事業	13,397,000
助成金	146,000	福祉サービス利用援助事業	2,864,000
受取利息	18,000	社会福祉金庫設置事業	3,179,000
その他の収入	476,000	資金貸付事業	3,264,000
施設整備等補助金収入	0	受託事業	92,360,000
基金積立資産取崩収入	0	保健福祉館管理事業	17,076,000
その他の活動による収入	0	物品販売・自動販売機管理事業	701,000
前期繰越金	9,042,000	次期繰越金	0
合計	257,460,000	合計	257,460,000

※決算は5月、予算は2月作成のため、繰越金には差異があります。

新型コロナウイルス感染症の影響による休業や失業で、生活資金にお悩みの皆様へ



「総合支援資金(特例貸付)」のご案内

貸付対象

新型コロナウイルス感染症の影響を受け、収入の減少や失業等により生活に困窮された方(世帯)で、生活再建までの生活費を必要とする世帯。本資金は、緊急小口資金(特例貸付)と同じ時期に貸付けることも可能です。この制度は返済の必要な貸付制度です。

【貸付上限額】(単身世帯)月額15万円以内
(複数世帯)月額20万円以内

【貸付期間】原則3か月以内 【連帯保証人】不要
【据置期間】1年以内 【利 子】無利子
【返済期間】10年以内(120回以内)

貸付金の送金

ご指定の金融機関口座に1か月ごとに分割振込み

「緊急小口資金(特例貸付)」のご案内

貸付対象

新型コロナウイルス感染症の影響を受け、休業等により収入の減少があり、緊急かつ一時的な生計維持のため貸付を必要とする世帯。(※ただし、生活保護世帯や暴力団およびその世帯員は貸付対象外)この制度は返済の必要な貸付制度です。

【貸付上限額】20万円以内

【据置期間】1年以内 【連帯保証人】不要
【返済期間】2年以内(24回以内) 【利 子】無利子

貸付金の送金

ご指定の金融機関口座に振込み

申請書類(総合支援資金・緊急小口資金 共通)

- | | |
|---|---|
| (1)借入申込書 | (6)本人確認書類のコピー
(運転免許証、パスポート、マイナンバーカードなど公的に発行された顔写真付きの証明書) |
| (2)借用書 | (7)健康保険証のコピー(申請時にお持ちの方のみ) |
| (3)重要事項説明書 | (8)収入の減少状況に関する申立書 |
| (4)住民票の写し/原本(世帯全員が記載された発行後3か月以内のもの) | (9)セルフチェックリスト |
| (5)預金通帳(借入申込者名義)の表紙および見開き1ページ目のコピー
またはキャッシュカードのコピー | (10)在留カード ※外国人の方 |
- ※銀行名、支店、口座番号、名義が表示されている部分

総合支援資金のみ…(11)総合支援資金・自立計画債務一覧表(負債のある方のみ)
※なお、緊急小口資金(特例貸付)の貸付けを受けた場合、貸付金の送金の事実(送金先と送金が確認できる(記帳された)預金通帳のコピーの提出)をもって(4)(6)の提出を省くことができます。

ご返済について

原則として金融機関口座引落しで毎月ご返済いただきます。口座をお持ちでない方は、指定の払込票でゆうちょ銀行からお振込みいただきます。※今回の特例措置では新たに、償還時において、なお所得の減少が続く住民税非課税世帯の償還を免除することができることとしています。

お申込みにあたって

世帯員の中に新型コロナウイルス感染症の罹患者、または、罹患者との濃厚接触の可能性のある方がいらっしゃる場合は、来所になる前に必ず、社会福祉協議会事務局(☎0476-27-7755)にお問い合わせください。

住居確保給付金

支給上限額

単身世帯	37,200円
3~5人世帯	48,400円

※支給要件により実際の支給額は調整されます。駐車場料金や管理費・共益費などは含まれません。
例…単身世帯で家賃35,000円、収入(交通費を除く総支給額)90,000円の場合:基準額7.8万円、収入基準額11.52万円

$$\text{家賃額} - \left(\frac{\text{月収入額}}{\text{基準額}} \right) \times \text{支給額} = \text{支給額}$$

$$35,000円 - \left(\frac{90,000円}{78,000円} \right) \times 48,400円 = 23,000円$$

「住居確保給付金」とは…

離職等により経済的に困窮し住宅を喪失した方もしくは喪失するおそれのある方に国や自治体が家賃相当額を支給し、住まいと就労機会の確保に向けた支援を行うものです。

- 支給期間 原則3か月間(就職活動を誠実にしている場合は3か月間延長可能。最長9か月まで)
- 支給対象 ・離職、廃業後2年以内の者
・給与等を得る機会が当該個人の責に帰すべき理由や当該個人の都合によらないで減少し、離職や廃業と同程度の状況にある者(4/20制度拡充で就業していても受給可能になりました)
- 支給要件 ・「収入要件」「資産要件」「求職活動等要件」などの一定の基準が設けられていますが、基準は自治体申請手続きによって異なります。ご相談は暮らしサポート成田(☎0476-20-3399)まで。

お車の安心をお約束!



代車無料貸出 お車の引取、納車OK! 時間に余裕のない方、また遠方の方もご利用ください。

愛車のカルテで万全の整備 お車一台一台のサービスカルテを作り、全面的にバックアップいたします。

修理もおまかせください! 技術者全員が2級整備士の資格を保有し、高い技術で対応します。独自の板金・塗装システムにより短期間で仕上げます。

(株)岩立モータース
☎0476(22)1523

健康はお口のケアから!

あべ歯科クリニック

※子どもたちがリラックスして治療できる環境を整えています。

【診療時間】
月~金 9:00~12:00
14:00~19:00
土 10:00~12:00
14:00~18:00

歯科衛生士募集しています
アルバイト可!

医療法人社団 五佑会
公津の杜あべ歯科クリニック
成田市公津の杜2-14-1(京成公津の杜駅交番の向かい)
☎0476-28-6555

公団・団地にお住まいで階段の昇り降りが不安な方に

自走式階段昇降機を導入しました。

乗ったまま利用ができますのでこれまで大変だった階段が安全に昇降できます。昇降の際にはヘルパーが2名付き添いますので、さらに安心です。※利用料金は階層によって異なりますので、お気軽にお問い合わせください。(介護保険が適用されます)

安全・安心・親切が私たちのモットーです
福祉タクシー 一般社団法人 **ハッピーハート成田店**
予約直通電話 ☎080-9454-8886
【受付時間】8:00~18:00 成田市飯仲36-21
☎0476-36-8886 ☎0476-36-8564
E-MAIL:happyheart@bh.wakwak.com

自宅で簡単に髪のお手入れ

訪問美容サービス

高齢、障がい、病气やケガ、また育児等で自由に外出できない方におすすめ!

デイサービス施設 多数専属訪問中!

パーマ、カラーも承ります! **
眉カット等のサービス有!

美容福祉師、ヘルパー2級

※訪問中は電話に出られない場合もあります。留守番電話に伝言頂ければ、こちらよりご連絡致します。

お気軽にお電話ください

訪問美容室ミエ
NPO法人全国介護美容福祉協会認定

☎090-6488-6282

訪問美容室ミエ 検索

『国語』専門塾

Gメソクラブ国語塾

受講生の声
H君は、国語偏差値46から始めて、入試本番で国語偏差値80を記録。高3の1年間で飛躍的に成績を伸ばしました。H君曰く、「現代文の読解力が飛躍的に伸び、初めて現代文を解く楽しさを知りました。」

5教科の力を伸ばす『国語の底力』を養成しています。

~5教科の力を伸ばす国語の底力~
Gメソクラブ国語塾 橋賀台教室
成田市橋賀台1-45-3 佐野田ビル3F
体験授業 ☎0476-28-5507
入塾相談 ☎qqyb9ry9k@tuba.ocn.ne.jp

なりたゆきはん
成田雪販商事(株) 代表取締役 佐野田 邦宏
成田市橋賀台1-46-1 ☎0476-27-2161

Information 【お知らせ】

おうちでできるボランティア

新型コロナウイルス感染症の蔓延、それに伴う緊急事態宣言による外出自粛のため、家で過ごす時間が増えた方も多いのではないのでしょうか。そこで今回は、それぞれの“おうちでできるボランティア”をご紹介します。

エコキャップの回収

「エコキャップ運動」とは、ペットボトルのキャップ(=エコキャップ)を収集し、そのリサイクルで発生した利益を、発展途上国の子供向けワクチン代として寄付する運動です。エコキャップ約860個で、ポリオワクチン1本分になるといわれています。
成田市ボランティアセンターでは、集めたエコキャップを認定NPO法人「世界の子どもにワクチンを 日本委員会」に届けています。

収集の際の注意点

①飲料水のペットボトルのキャップ以外は受け取れません。



②きれいに洗って乾かしてからお持ちください。

※汚れがひどいものや異物が混じっているものは、回収してもらえません。せつかくお持ちいただいてもゴミになってしまいます。

自粛解除による活動再開のお知らせ

●ファミリー・サポート・センター

入会説明会は当面の間中止します。
入会希望の方は個別にて対応します。
基礎研修会は7月7日(火)開催予定。

●心配ごと相談所

通常通り開催予定。



あたたかい善意ありがとうございます

令和2年4月1日～令和2年5月31日(敬称略・順不同)

一般寄付《寄付金》

◆榎本殖利

一般寄付《物品》

◆成田ロータリークラブ
(マスク3,300枚)

◆ユナイテッド航空会社
(スナック菓子12箱と300袋、
飲料水82本)



成田ロータリークラブ様



ユナイテッド航空会社様

その他

千葉県社会福祉協議会を通じて寄贈

◆(株)ツルハホールディングス、
(株)クラシエホールディングス
(車いす5台)

市を通じて寄贈

◆米屋(株)(羊かん1,400本)

◆Peach Aviation(株)(カップラーメン1,894個、スナック菓子420個)

お知らせ

「子ども会の夏季行事」に助成金

皆様から寄せられた赤い羽根共同募金配分金から、市内子ども会の行事費用の一部を助成します。



【助成対象】 7月1日(水)～9月30日(水)の期間に行われる子ども会行事
※特例で対象期間を延長します

【助成金額】 行事に参加した小学生1人につき、200円(1回限り)

【申請方法】 行事終了後、10月30日(金)までに、代表者が参加者名簿と印鑑を持ってお越しください。申請書は、窓口でご記入いただけるほか、社協ホームページからダウンロード可能です。

【申請窓口】 成田市社会福祉協議会(保健福祉館内)
☎27-7755 ※平日9:00～17:00

小さいお子様をお持ちのご家族必見!

カラー畳・和紙表

畳を替えるなら今!

和紙でできているから…

- ✓汚しても安心
- ✓飛び跳ねても安全
- ✓大きくなるまで交換不要の耐久性

お手入れ簡単でダニやカビを寄せ付けにくい「和紙畳 健やかおもて」など子育てに便利な畳表も取り扱っています。

佐合畳店 ☎0476-22-2345

<http://www.sagou-tatami.com> [佐合畳店] 検索

子育て応援チーパスの店
子ども部屋5%OFF!!
お子様の健康に配慮した畳表も取り扱っています。

この広告をお持ちの方は
畳4枚ごとに1,000円値引きいたします。
※他のサービスとの併用はできません。※裏返しは対象外です。

風の村なりたの 定期巡回・随時対応型訪問介護看護サービス

『家にいながら施設のような見守り』 安心できるサービス

- 定期的な訪問 ●随時の対応(電話等)
- 困った時に駆けつけるサービス
- 看護師が健康状態の把握や管理

※提供地域がありますので、お気軽にお問い合わせください。
※サービスについて知りたい方は説明に伺います。

風の村なりた スタッフ募集中 検索

生活クラブ 〒286-0841 成田市大竹字内沼370 FAX.0476(20)6665
風の村なりた ☎0476(37)5277

カット+シャンプー+
シェイプ+セット

大人(男性) 2,200円(税込)

中学生…1,900円(税込)

理容室 しゃれ床サンスカイ

成田市ウイング土屋262
9:00～18:30
(年中無休)

キッズスペース完備!

☎0476-22-3082

この広告
ご持参の方 100円割引 有効期限
2020.9.30迄

おかげさまで50周年

50th Anniversary
NRK

NRK 株式会社 ナリコー

本社 〒286-0117

千葉県成田市三里塚光ヶ丘1番地1331

tel 0476 35 5321 (代表)

fax 0476 35 5360

www.narikoh.co.jp

ゆったり農園
やっています



ランチはとれたてを
たっぷり食べましょ!

いっしょに
野菜の収穫を!

村の仲間募集中です!

●介護スタッフ(契約社員)
【仕事内容】 デイサービスにおける
介護業務全般
【勤務時間】 8:30～17:30
【資格】 普通自動車運転免許(AT限定可)
【給与】 170,000円～
(別途処遇改善手当・賞与あり)

●送迎スタッフ(パート)
【仕事内容】 利用者様の送迎業務
【勤務時間】 8:00～10:00
16:00～18:00
(勤務時間、日数はご相談に応じます)
【資格】 普通自動車運転免許(AT限定可)
【時給】 950円

Rakuyodo

運営: 有限会社 洛陽堂

ゆったり文化村

成田デイサービスセンター TEL0476-37-5500 <http://www.yuttari.biz>
イオンスタイル成田前 ミニストップ脇 成田市土屋字山ノ崎712-2

お気軽にお問合せ
ください

電機効率UP! アレルギー対策にもおすすめ
エアコンクリーニングで
さわやかな空気

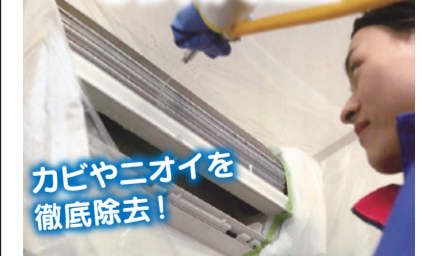

カビやニオイを
徹底除去!

お気軽にご相談ください

おそうじ本舗 成田土屋店

お見積り無料

☎0120-455-035
受付 8:00～20:00

おそうじ本舗 成田土屋店 検索